

Ice & Snow Fest 2024

HARBIN SNOW TOWN

ราคาเริ่มต้น
47,499-
วันเดินทาง
4-10 ม.ค. 67
9-15 ม.ค. 67

HRB03  **SICHUAN AIRLINES**

ที่พัก 4 ดาว

พักหมู่บ้าน หิมะ 1 คืน

แถมฟรี! หมวก ผ้าพันคอ, ถุงมือ



FOREST TOUR CO.,LTD

387/38 CHUANCHUEN BELLPARK 2 VILLAGE, SOI RUAMMITR PATTANA YAEK 6
THARANG, BANGKHEN, BANGKOK 10220
TEL: 02-5149021 MOBILE: 063 4285445, 081 6321525
LINE : @ FORESTTOUR EMAIL: FORESTTOUR@YAHOO.COM
LICENSE 11/01147 WWW.FORESTTOUR.COM

รายการท่องเที่ยว

วัน	รายการทัวร์	อาหาร			โรงแรม
		เช้า	เที่ยง	เย็น	
1	สนามบินสุวรรณภูมิ - เจิงตู สนามบินเทียนฝู			✈	Tianfu International Hotel ★★★★ หรือเทียบเท่า
2	เจิงตู ถนนไท่กุ่หลี่- ถนนควานไฉ่เซียงจื่อ - ฮาร์บิ้น	✓	✓	✓ ✈	Yitel Premiuem Hotel ★★★★หรือเทียบเท่า
3	เจิงตู-ฮาร์บิ้น-ผ่านชมโบสถ์เซนต์โซเฟีย(ชมด้านนอก)-สะพานรถไฟ-ถนนจงหยาง-เทศกาลแกะสลักน้ำแข็งและหิมะโลก 2024 - รูปปั้นตุ๊กตาหิมะยักษ์	✓	✓	✓	Yitel Premiuem Hotel ★★★★หรือเทียบเท่า
4	ฮาร์บิ้น - ยาปูลี่ -ชมวิวพาโนรามาสกีรีสอร์ท - หมู่บ้านหิมะ CHINA SNOWTOWN - DREAM HOME	✓	✓	✓	Xue Xiang Minsu หรือเทียบเท่า
5	หมู่บ้านหิมะ CHINA SNOWTOWN - ICE & SNOW GALLERY - ฮาร์บิ้น	✓	✓	✓	Yitel Premiuem Hotel ★★★★หรือเทียบเท่า
6	ฮาร์บิ้น - เจิงตู - ถนนคนเดินซุนซี	✓ ✈	✓	✓	Spring Downtown Hotel ★★★★ หรือเทียบเท่า
7	วัดเหวินซู - สนามบินเทียนฝู - สนามบินสุวรรณภูมิ	✓	✈		
** รายการทัวร์ข้างต้นอาจมีการสลับปรับเปลี่ยนเพื่อความเหมาะสม **					

กำหนดการเดินทาง 4 - 10 มกราคม / 9-15 มกราคม 2567

วันแรก กรุงเทพมหานคร สนามบินสุวรรณภูมิ -เจิงตู สนามบินเทียนฝู

**FOREST TOUR CO.,LTD**

387/38 CHUANHUEN BELLPARK 2 VILLAGE, SOI RUAMMITR PATTANA YAEK 6 THARANG, BANGKHEN, BANGKOK 10220

TEL: 02-5149021 MOBILE: 063 4285445, 081 6321525
LINE : @ FORESTTOUR EMAIL: FORESTTOUR@YAHOO.COM
LICENSE 11/01147 WWW.FORESTTOUR.COM

- 15.00 น. พร้อมกันที่สนามบินสุวรรณภูมิ อาคารผู้โดยสารขาออก ชั้น 4 ประตู 10 แถว U เคาน์เตอร์สายการบินเสฉวนแอร์ไลน์ **SICHAUN AIRLINES(3U)**เจ้าหน้าที่ของบริษัทฯ คอยอำนวยความสะดวกด้านสัมภาระและเอกสารการเดินทางแก่ท่าน
- หมายเหตุ การจัดที่นั่งของสายการบินเป็นระบบ Random ไม่สามารถล็อคที่นั่งล่วงหน้าหน้าอาจจะไม่ได้ที่นั่งติดกัน หรือ นั่งคนละโซนซึ่งเป็นไปตามการจัดการและเงื่อนไขของสายการบิน
- 18.10 น. ออกเดินทางโดยเที่ยวบินที่ **3U 3936** บริการอาหารและเครื่องดื่ม
- 21.55 น. เดินทางถึง **ท่าอากาศยานเทียนฝู นครเฉิงตู** (เวลาท้องถิ่นเร็วกว่าประเทศไทย 1 ชั่วโมง) เมืองเอกของ มณฑลเสฉวน มณฑลแห่งนี้มีแม่น้ำ 4 สายไหลผ่าน จึงได้ชื่อว่า **เสฉวน** (Si Chuan) เป็นพื้นที่ที่อุดมสมบูรณ์จนได้รับฉายาว่าเป็น **เมืองแห่งสรวงสวรรค์** และเป็นเมืองที่มีชื่อเสียงทางประวัติศาสตร์จากวรรณกรรมจีนเรื่องสามก๊ก หลังผ่านพิธีการตรวจเอกสารการเข้าเมืองแล้ว.....
- นำท่านเข้าที่พัก **TIANFU INTERNATIONAL HOTEL** ระดับ 4 ดาวหรือเทียบเท่า

วันที่สอง

เฉิงตู – ถนนไท่กุ๋หลี่ – ถนนควานใจเซียงจื่อ – ฮาร์บิน

📍 (B/L/D)

..... เช็คเอาท์ กรุณาตรวจเช็คสัมภาระของท่านให้เรียบร้อย

เช้า 📍 บริการอาหารเช้า ณ ห้องอาหารของโรงแรม

นำท่านไปชม **ไท่กุ๋หลี่** โครงการพัฒนาที่ดินผืนใหญ่ติดกับวัดต้าจื่อ โดยบริษัทผู้พัฒนาอสังหาริมทรัพย์จากฮ่องกง Tai Koo Li ได้อุทิศอาคารบางส่วนและปรับปรุงพื้นที่รอบๆ ขึ้นโดยมีวัดเป็นศูนย์กลาง ซุปเปอร์คอมเพล็กซ์ ร้านอาหาร ห้างสรรพสินค้าใต้ดิน โรงภาพยนตร์ จัตุรัส และโรงแรม



FOREST TOUR CO.,LTD

387/38 CHUANHUEN BELLPARK 2 VILLAGE, SOI RUAMMITR PATTANA YAEK 6 THARANG, BANGKHEN, BANGKOK 10220

TEL: 02-5149021 MOBILE: 063 4285445, 081 6321525

LINE : @ FORESTTOUR EMAIL: FORESTTOUR@YAHOO.COM

LICENSE 11/01147 WWW.FORESTTOUR.COM



กลางวัน **📍 บริการอาหารกลางวัน ณ ภัตตาคาร**

นำท่านไปยัง **ถนนควานใจเซียงจี้**
(Kuanzhai Xiangzi) หรือ **ถนนชอย**
กว้างชอยแคบ ถนนคนเดินที่มีร้านค้า
เล็กๆ ตั้งเรียงรายตามตรอกชอย ให้ท่าน
ได้เดินเที่ยวชมอย่างเพลิดเพลิน ทั้งร้าน
หนังสือ, ร้านชา-กาแฟ, บาร์,
เสื้อผ้า ถนนคนเดินมีชอย 3 ชอยยาว



ประมาณ 400 เมตร เดิมที่เป็นถนนโบราณสร้างขึ้นในสมัยราชวงศ์ชิงชอยกว้างเป็นที่อยู่ของผู้
มีฐานะใช้รถม้าสัญจร ชอยจิ้งกว้าง ส่วยชอยแคบใช้เป็นทางเดินสัญจรของคนทั่วไป ต่อมา
รัฐบาลได้ทำการปรับปรุงและซ่อมแซมอาคารใหม่ในสถาปัตยกรรมแบบจีนโบราณ แต่การ
ตกแต่งภายในเป็นแบบสมัยใหม่ได้เวลาสมควรนำท่านไปยังสนามบินเพื่อเดินทางไปยัง
ฮาร์บิ้น

ค่ำ **📍 บริการอาหารค่ำ ณ ภัตตาคารภายในสนามบิน**

..... เช็คอินรับบัตรโดยสารเครื่องบิน

19.55 น. ออกเดินทางสู่ฮาร์บิ้นโดยเที่ยวบินที่ 3U6409 บริการอาหารและเครื่องดื่ม

23.35 น. เดินทางถึงเมือง **ฮาร์บิ้น** เมืองหลวงของ**มณฑลเฮยหลงเจียง** ซึ่งตั้งอยู่ทางทิศ
ตะวันออกเฉียงเหนือของประเทศจีน เป็นที่รู้จักกันในนาม เมืองแห่งน้ำแข็ง เนื่องจากมีฤดู
หนาวยาวนานกว่า 6 เดือนและสภาพภูมิอากาศหนาวเย็นมากอุณหภูมิต่ำสุดประมาณ - 48
องศาเซลเซียส และฮาร์บิ้นยังมีสมญานามอีกอย่างหนึ่งว่า **มอสโคแห่งตะวันออก** เนื่องจากใน
อดีตเคยเป็นเขตควบคุมของรัสเซีย และได้รับอิทธิพลจากรัสเซียตั้งแต่สมัยที่มีการสร้างทาง
รถไฟสายทรานไซบีเรียหลังรับกระเป๋าสัมภาระแล้ว

นำท่านเข้าพัก **YITEL PREMIUM HOTEL** ระดับ 4 ดาว หรือ เทียบเท่า

วันที่สาม **เฉิงตู - ฮาร์บิ้น - ผ่านชมโบสถ์เซนต์โซเฟีย (ชมด้านนอก) - สะพานรถไฟ -
ถนนจงหยาง - เทศกาลแกะสลักน้ำแข็งและหิมะโลก 2024 -
รูปปั้นตุ๊กตาหิมะยักษ์**

📍 (B/L/D)

FOREST TOUR CO.,LTD

387/38 CHUANHUEN BELLPARK 2 VILLAGE, SOI RUAMMITR PATTANA YAEK 6
THARANG, BANGKHEN, BANGKOK 10220

TEL: 02-5149021 MOBILE: 063 4285445, 081 6321525

LINE : @ FORESTTOUR EMAIL: FORESTTOUR@YAHOO.COM

LICENSE 11/01147 WWW.FORESTTOUR.COM



เช้า ☉ บริการอาหารเช้า ณ ห้องอาหารของโรงแรม

นำท่านไปยังร้านเลื้อยหนาวและอุปกรณ์
เครื่องกันหนาว เพื่อรับชุดผ้าพันคอ ถุงมือ
และหมวกฟรีท่านละ 1 ชุดนำท่าน

ผ่านชมโบสถ์เซนต์โซเฟีย (ชมด้านนอก)

และถ่ายรูปหมู่คณะ (แจกรูปถ่ายให้ทุก
ท่าน 1 รูป) บริเวณหน้าโบสถ์คริสต์นิกาย
ออร์ทอด็อกซ์ที่ใหญ่ที่สุดในฮาร์บิ้น สร้างใน
ปีค.ศ.1923 เสร็จสมบูรณ์ในปี ค.ศ.1932



ในรูปแบบสถาปัตยกรรมไบเซนไทน์ หลังคาของโบสถ์เป็นรูปโดมแบบรัสเซีย อันเนื่องมาจาก
อิทธิพลของรัสเซียในอดีต ปัจจุบันเป็นพิพิธภัณฑ์ทางประวัติศาสตร์ของฮาร์บิ้น

กลางวัน ☉ บริการอาหารกลางวัน ณ ภัตตาคาร เมนูสุกี้ตั้งเป๋ย

นำท่านชม **สะพานรถไฟ** เป็นสะพานข้ามแม่น้ำซงฮวาแห่งแรกของฮาร์บิ้น สร้างขึ้นในปี ค.ศ.
1900 เพื่อใช้เป็นเส้นทางรถไฟสายตะวันออกกลางเชื่อมต่อไปยังทวีปยูเรเชีย โดยรัสเซียเป็น
ผู้ออกแบบและดูแล สะพานมีความกว้าง

7.2 เมตรและยาวประมาณ 1,015 เมตร
ปัจจุบันเปิดให้นักท่องเที่ยวเดินชมสะพาน
และทัศนียภาพอันสวยงามของแม่น้ำซงฮวา

นำท่านเดินเที่ยวชมบริเวณ **ถนนจงหยาง**
ซึ่งเป็นถนนสายธุรกิจ ความยาวประมาณ
1.4 กิโลเมตร บริเวณสองฝั่งถนนสวยงาม



ด้วยสถาปัตยกรรมแบบยุโรปของตัวอาคาร และลวดลายการตกแต่งแบบบารอคและไบเซน
ไทน์ อิสระช้อปปิ้งสินค้าของที่ระลึกนำท่านเข้าร่วมชมและเฉลิมฉลองงานเทศกาลน้ำแข็งและ
แกะสลักหิมะฮาร์บิ้น **HARBIN ICE AND SNOW FESTIVAL 2024**



FOREST TOUR CO.,LTD

387/38 CHUANHUEN BELLPARK 2 VILLAGE, SOI RUAMMITR PATTANA YAEK 6
THARANG, BANGKHEN, BANGKOK 10220

TEL: 02-5149021 MOBILE: 063 4285445, 081 6321525
LINE : @ FORESTTOUR EMAIL: FORESTTOUR@YAHOO.COM
LICENSE 11/01147 WWW.FORESTTOUR.COM

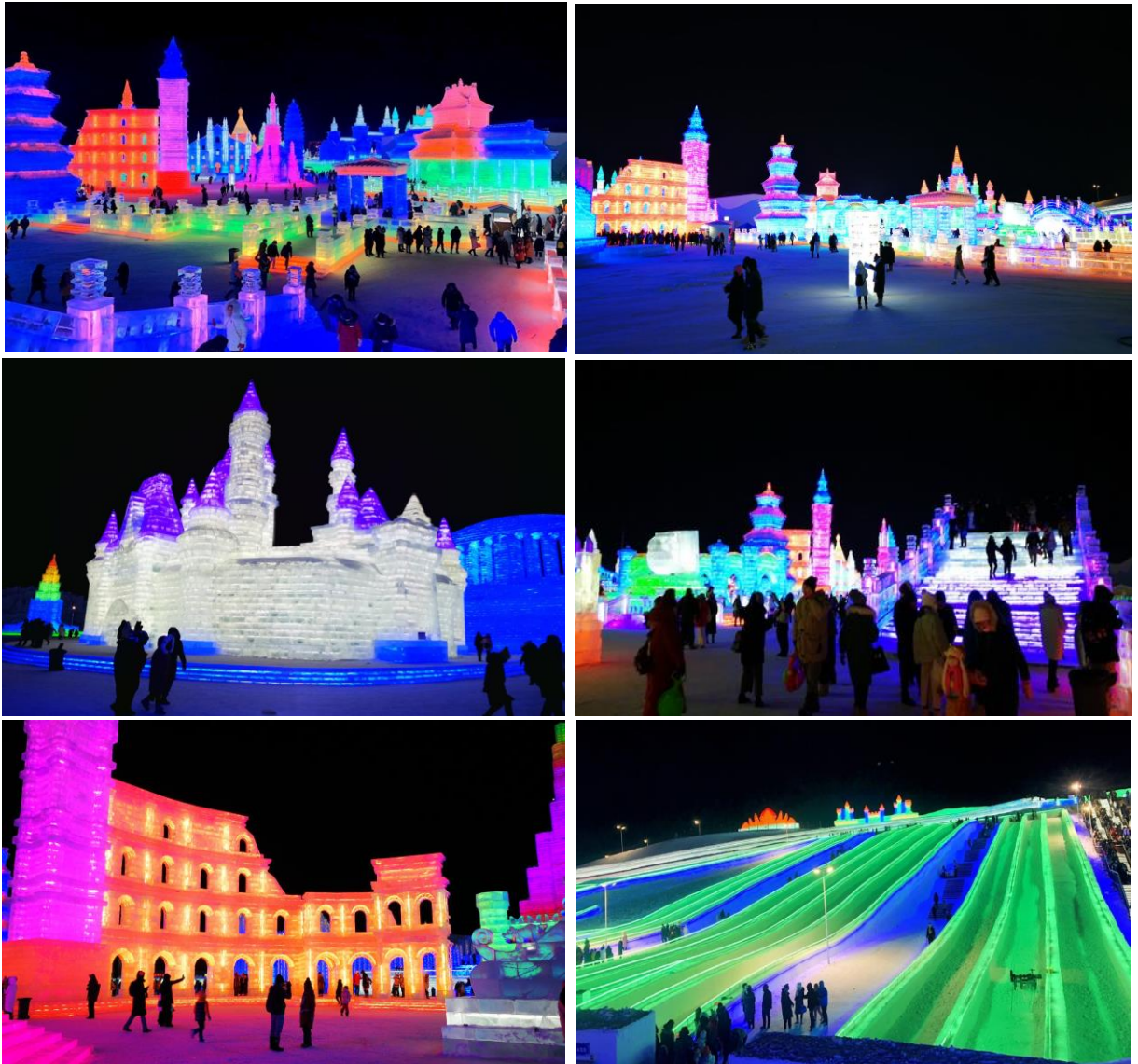

ซึ่งจัดขึ้นเป็นประจำและเป็นงานยิ่งใหญ่ระดับโลกซึ่งจัดขึ้นทุกปี เป็น 1 ใน 4 ของงานแกะสลัก
 หน้าแข็งของโลก คือ ชัปโปโรสโนว์เฟสติวล - ญี่ปุ่น, ควิเบค วินเทอร์คานิวัล - แคนาดา, โฮ
 ลเมนคอลลอน สกีเฟสติวล - นอร์เวย์ และที่ฮาร์บีน ในทุกๆปีจะมีนักท่องเที่ยวจากทั่วทุกมุม
 โลกต่างรอดคยที่จะไปสัมผัสความงามงดตระการตา ของงานประติมากรรมน้ำแข็งและหิมะที่
 รังสรรค์จากจินตนาการและความสามารถของศิลปินช่างแกะสลัก ภายในงานจัดแสดงการ

FOREST TOUR CO.,LTD

387/38 CHUANHUEN BELLPARK 2 VILLAGE, SOI RUAMMITR PATTANA YAEK 6
 THARANG, BANGKHEN, BANGKOK 10220

TEL: 02-5149021 MOBILE: 063 4285445, 081 6321525

LINE : @ FORESTTOUR EMAIL: FORESTTOUR@YAHOO.COM

LICENSE 11/01147 WWW.FORESTTOUR.COM



Forest
 TOUR

ใบอนุญาตประกอบกิจการท่องเที่ยว 11/01147

แกะสลักน้ำแข็งในรูปทรงต่างๆ และประดับประดาด้วยแสงไฟจนสวยงามเกินบรรยาย เหมือนดินแดนแห่งความฝัน ซึ่งรูปแบบของงานแกะสลักแตกต่างกัน ในแต่ละปีจะแตกต่างกันออกไป และมีขนาดใหญ่โตเสมือนจริง ให้ท่านได้เพลิดเพลินกับการเที่ยวชมและเก็บภาพความประทับใจอย่างเต็มที่

จากนั้นนำท่านไปชม **รูปปั้นตุ๊กตาทิมะยักษ์** ซึ่งสร้างขึ้นบริเวณริมแม่น้ำซงฮวา โดยใช้ปริมาณหิมะถึง 2,000 ลูกบาศก์เมตร และกลายเป็นอีกหนึ่งแลนด์มาร์คของงานเทศกาลน้ำแข็งและหิมะฮาร์บิน



ค่า ๑๐๑ บริการอาหารค่ำ ๑ ภัตตาคาร เมนูพิเศษ ตุ่นหม้อไฟยักษ์
ที่พัก **YITEL PREMIUM HOTEL** ระดับ 4 ดาว หรือ เทียบเท่า
ค่าคืนนี้ ขอให้ทุกท่านจัดเตรียมกระเป๋าเดินทางขนาดเล็ก 1 ใบ พร้อมอุปกรณ์เครื่องใช้ส่วนตัวเช่น แปรงสีฟัน ยาสีฟัน แชมพู หมวกอาบน้ำ สำหรับพักค้างคืนที่หมู่บ้านหิมะในคืนถัดไป เนื่องจากรถบัสไม่สามารถเข้าไปในหมู่บ้านได้ และที่พักไม่มีพนักงานยกกระเป๋า ทุกท่านต้องดูแลกระเป๋าสัมภาระเอง (กระเป๋าใบใหญ่จะฝากไว้ที่โรงแรม)

วันที่สี่

ฮาร์บิน – ยาปูลี – ชมวิวาโนรามาสกีรีสอร์ท – หมู่บ้านหิมะ **CHINA SNOWTOWN** –
DREAM HOME ๑๐๑ (B/L/D)

FOREST TOUR CO.,LTD

387/38 CHUANHUEN BELLPARK 2 VILLAGE, SOI RUAMMITR PATTANA YAEK 6
THARANG, BANGKHEN, BANGKOK 10220

TEL: 02-5149021 MOBILE: 063 4285445, 081 6321525

LINE : @ FORESTTOUR EMAIL: FORESTTOUR@YAHOO.COM

LICENSE 11/01147 WWW.FORESTTOUR.COM



เช้า ☉ บริการอาหารเช้า ณ ห้องอาหารของโรงแรม

นำท่านเดินทางสู่ **ยาปูลี่** (ใช้เวลาเดินทางประมาณ 3 ชั่วโมง 30 นาที)

หมายเหตุ : ถ้ามีกรณีหิมะตกหนัก ต้องเปลี่ยนการเดินทางเป็นเดินทางโดยรถไฟแทน

ยาปูลี่ เป็นเมืองที่ตั้งของสกีรีสอร์ทขนาดเล็กกว่า 10 แห่ง ตั้งอยู่บนภูเขาสามลูกที่มีระดับความสูงตั้งแต่ 1,000 ถึง 1,374 เมตร (3,280-4,508 ฟุต) ถือเป็นสกีรีสอร์ทที่ใหญ่ที่สุดและดีที่สุดในจีน ฤดูเล่นสกีจะเริ่มในช่วงกลางเดือนพฤศจิกายน ไปจนถึงสิ้นเดือนมีนาคม ได้รับความนิยมนักท่องเที่ยวมาพัก และเล่นสกีในช่วงฤดูหนาว

กลางวัน ☉ บริการอาหารกลางวัน ณ ภัตตาคาร

นำท่าน **ขึ้นกระเช้า** ไปชมทัศนียภาพมุมสูงของลานสกี ถ่ายภาพพาโนรามาของลานสกีที่ปกคลุมด้วยหิมะขาวโพลน และนักท่องเที่ยวที่เล่นสกีกันอย่างสนุกสนานจากนั้นให้ท่านลงจากด้านบนด้วยรางเลื่อน (slide way) หรือกระเช้า



***** กรณีที่กระเช้างดให้บริการ บริษัทฯ ขออนุญาตปรับเปลี่ยนรายการเป็น นำท่าน **นั่งม้าลากรถเลื่อน** (นั่งได้ 4-5 คน) รถม้าจะวิ่งนำท่านเที่ยวชมบรรยากาศโดยรอบลานสกี จากนั้นนำท่านเดินทางสู่ **หมู่บ้านหิมะ** หรือ **CHINA SNOWTOWN** (ใช้เวลาประมาณ 2 ชั่วโมง) หมู่บ้านนี้ตั้งอยู่ที่ระดับความสูงจากระดับน้ำทะเล 1.500 เมตร ด้วยอิทธิพลของอากาศอบอุ่นที่พัดมาจากทะเลญี่ปุ่น และความหนาวเย็น



จากทะเลสาบไบคาล ทำให้หมู่บ้านแถบนี้ มีภูมิอากาศเพียงฤดูร้อนและฤดูหนาวโดยเฉพาะ หิมะตกเป็นเวลายาวนานถึง 7 เดือนในแต่ละปี และทำให้หิมะมีปริมาณมาก หนาเกือบ 2 เมตร ด้วยความหนาและความสูงของหิมะ ทำให้มองเหมือนครีมนมสีขาวสะอาดตาปกคลุมไปทั่วทั้งหมู่บ้าน หิมะที่ปกคลุมบ้านแต่ละหลังตั้งตาหลังคาจนถึงพื้น มีรูปร่างแตกต่างกันไป เช่น รูปม้า, กระจต่าย, เต่า และเห็ด ทำให้ภาพที่ปรากฏดูสวยงามเหมือนกำลังท่องเที่ยวอยู่ในโลกแห่งเทพนิยาย

ที่พัก **XUE XIANG MINSU HOTEL** หรือเทียบเท่า (พักในหมู่บ้านหิมะ)

คำ

📍 บริการอาหารค่ำ ณ ภัตตาคาร

นำท่านไปชมและถ่ายภาพภายใน **DREAM HOME** หรือบ้านในฝัน เป็นสถานที่ที่ได้รับความนิยมในการถ่ายทำภาพยนตร์, ละครและโฆษณาต่างๆ และเป็นจุดไฮไลท์ปักหมุดของนักท่องเที่ยว



จากนั้น อีสระให้ท่าน เดินเที่ยวชมบรรยากาศของหมู่บ้านหิมะในยามค่ำคืนที่ประดับประดาด้วยโคมไฟ ณ **ถนนเสวียยุ่นเจีย** เป็นถนนกลางหมู่บ้าน สองฝั่งถนนเป็นร้านค้า, ร้านอาหาร, ร้านปิ้งย่าง, ร้านเสื้อผ้า ของที่ระลึก

FOREST TOUR CO.,LTD

387/38 CHUANHUEN BELLPARK 2 VILLAGE, SOI RUAMMITR PATTANA YAEK 6 THARANG, BANGKHEN, BANGKOK 10220

TEL: 02-5149021 MOBILE: 063 4285445, 081 6321525

LINE : @ FORESTTOUR EMAIL: FORESTTOUR@YAHOO.COM

LICENSE 11/01147 WWW.FORESTTOUR.COM





วันที่ห้า หมู่บ้านหิมะ CHINA SNOWTOWN – ICE & SNOW GALLERY – ฮาร์บิน 10 (B/L/D)

เช้า 10 บริการอาหารเช้า แบบท้องถิ่น

อิสระในยามเช้าท่านสามารถเดินไปยัง **เขาปังจฺย** ซึ่งอยู่ใกล้ๆหมู่บ้าน ชมทัศนียภาพมุมสูง และถ่ายรูปมุมที่สวยงามที่สุดของหมู่บ้าน หรือเดินเล่นภายในหมู่บ้าน

นำท่านเดินทางกลับยาปูลี่ ...ระหว่างทางให้ท่านแวะ **ICE & SNOW GALLERY** ณ สถานที่แห่งนี้เป็นอีกจุดหนึ่งที่มีปริมาณหิมะหนาแน่นในบริเวณป่าสน ให้ทุกท่านได้มีโอกาสสัมผัสกับกองหิมะขนาดใหญ่ที่ปกคลุมทั่วบริเวณ เดินลุยกองหิมะที่มีความสูงถึงระดับเอว, เล่นกับหิมะขาวนวล, ปั่นตุ๊กตาสโนว์แมน หรือนอนชมท้องฟ้าบนเตียงหิมะ และชมสวนสัตว์เมืองหนาวเล็กๆ ของชาวบ้าน



FOREST TOUR CO.,LTD

387/38 CHUANHUEN BELLPARK 2 VILLAGE, SOI RUAMMITR PATTANA YAEK 6
THARANG, BANGKHEN, BANGKOK 10220

TEL: 02-5149021 MOBILE: 063 4285445, 081 6321525

LINE : @ FORESTTOUR EMAIL: FORESTTOUR@YAHOO.COM

LICENSE 11/01147 WWW.FORESTTOUR.COM



Forest
TOUR

ใบอนุญาตประกอบธุรกิจนำเที่ยว 11/01147

- กลางวัน **🕒** บริการอาหารกลางวัน ณ ภัตตาคาร
- นำท่านเดินทางกลับสู่ **ฮาร์บิน** (ใช้เวลาเดินทางประมาณ 4 ชั่วโมง)
- ค่ำ **🕒** บริการอาหารค่ำ ณ ภัตตาคาร เมนูพิเศษ เมนูเที่ยวตงเป๋ย
- ที่พัก **HOLIDAY INN EXPRESS HOTEL, YITEL PREMIUM HOTEL** ระดับ 4 ดาว หรือ เทียบเท่า

วันที่หก **ฮาร์บิน – เจิงตู – ถนนคนเดินชุนซี** **🕒 (B/L/D)**

- เช็กเอาท์และเดินทางไปสนามบิน
- 07.15 น. ออกเดินทางกลับเจิงตู โดยเที่ยวบินที่ 3U 6410 บริการอาหารและเครื่องดื่ม
- 11.50 น. เดินทางถึงสนามบินเทียนฝู รับกระเป๋าสัมภาระแล้ว
- กลางวัน **🕒** บริการอาหารกลางวัน ณ ภัตตาคาร
- นำท่านไปยัง **ถนนคนเดินชุนซี** หรือ วอล์คกิ้งสตรีทของเสฉวน ย่านช้อปปิ้งทันสมัยชื่อดังขนาดใหญ่ ซึ่งสองฝากฝั่งภายในถนนคนเดินชุนซีลู่ มีห้างสรรพสินค้าขนาดใหญ่ชื่อดัง และร้านค้าขายสินค้ามากมาย ตั้งแต่แบรนด์เนมชื่อดังระดับโลก แบรินด์จีน ให้ท่านได้เพลิดเพลินกับการช้อปปิ้ง เสื้อผ้า รองเท้า เครื่องสำอาง เครื่องดื่ม อาหารการกิน
- ค่ำ **🕒** บริการอาหารค่ำ ณ ภัตตาคาร เมนูพิเศษ อาหารสมุนไพร
- ที่พัก **SPRING DOWNTOWN HOTEL** ระดับ 4 ดาวหรือเทียบเท่า

วันที่เจ็ด **วัดเหวินชู – สนามบินเทียนฝู – สนามบินสุวรรณภูมิ** **🕒**

- เช้า **🕒** บริการอาหารเช้า ณ ห้องอาหารของโรงแรม
- นำท่านไปชม **วัดเหวินชู** อารามพุทธแห่งสำคัญประจำเมืองเจิงตู มีประวัติเก่าแก่ย้อนไปถึงสมัยราชวงศ์ถัง คำว่า เหวินชู หมายถึงพระมัญชุศรีโพธิสัตว์ ผู้เป็นเลิศด้านปัญญา ซึ่งในอดีตที่นี่เคย



FOREST TOUR CO.,LTD

387/38 CHUANHUEN BELLPARK 2 VILLAGE, SOI RUAMMITR PATTANA YAEK 6 THARANG, BANGKHEN, BANGKOK 10220

TEL: 02-5149021 MOBILE: 063 4285445, 081 6321525
LINE : @ FORESTTOUR EMAIL: FORESTTOUR@YAHOO.COM

LICENSE 11/01147 WWW.FORESTTOUR.COM



มีชื่อว่าวัดชินเซียงมีตำนานเล่าว่า เมื่อพระภิกษุชื่อผู้ที่จำพรรษา ณ วัดแห่งนี้มรณภาพลงและถูกนำร่างไปเผา กลับปรากฏภาพพระมัญชุศรีโพธิสัตว์ในเปลวเพลิง ผู้คนจึงเชื่อว่าพระชื่อผู้เป็นพระมัญชุศรีกลับชาติมาเกิด วัดชินเซียงจึงเปลี่ยนชื่อมาเป็นอารามเหวินชุนนับแต่นั้นมา อารามแห่งนี้ยังเป็นแหล่งเก็บสะสมงานศิลป์สำคัญๆ อย่างภาพวาดและภาพเขียนพู่กันเก่าแก่อีกเป็นจำนวนมาก

กลางวัน  บริการอาหารกลางวัน ณ ภัตตาคาร

นำท่านไปยังสนามบินเทียนฝู นครเจียงตู

14.45 น. ออกเดินทางกลับโดยเที่ยวบินที่ 3U 3935 บริการอาหารและเครื่องดื่ม

17.00 น. เดินทางถึงสนามบินสุวรรณภูมิกรุงเทพฯโดยสวัสดิภาพ

รายการทัวร์นี้มีการเข้าชม ร้านเสื้อกันหนาว และร้านจำหน่ายสินค้ารัสเซีย

HARBIN SNOW TOWN YABULI

ฮาร์บิน สโนว์ทาวน์ ยาบูลี 7 วัน 6 คืน

SICHUAN AIRLINES (3U)

อัตราค่าบริการ (บาทต่อท่าน) 4 - 10 มกราคม / 9-15 มกราคม 2567

วันเดินทาง	ราคาทัวร์ พักห้องละ 2-3 ท่าน	ราคาเด็กอายุตั้งแต่ 2 ปี- ไม่เกิน 12 ปี (มีเตียง)	ราคาเด็กอายุ ตั้งแต่ 2 ปี- ไม่ เกิน 12 ปี (ไม่มีเตียง)	พักเดี่ยว เพิ่ม
4 - 10 มกราคม 2567	47,499	47,499	47,499	7,000
9-15 มกราคม 2567	47,499	47,499	47,499	7,000

***** ราคาไม่รวมทิป 1,500 บาท (เก็บจากลูกค้าต่อคนตลอดทริป) *****



FOREST TOUR CO.,LTD

387/38 CHUANCHUEN BELLPARK 2 VILLAGE, SOI RUAMMITR PATTANA YAEK 6 THARANG, BANGKHEN, BANGKOK 10220

TEL: 02-5149021 MOBILE: 063 4285445, 081 6321525
LINE : @ FORESTTOUR EMAIL: FORESTTOUR@YAHOO.COM
LICENSE 11/01147 WWW.FORESTTOUR.COM

อัตรานี้รวม

1. ตัวเครื่องบิน เส้นทาง กรุงเทพฯ-เจิงตู-ฮาร์บิน -เจิงตู- กรุงเทพฯ
**กระเป๋าสัมภาระ 1 ใบ น้ำหนักไม่เกิน 23 กก. และ กระเป๋าถือขึ้นเครื่องบิน 1 ใบน้ำหนักไม่เกิน 5 กก. **
2. ที่พักโรงแรมตามรายการ พักห้องละ 2-3 ท่าน
3. อาหารตามที่ระบุในรายการ (สงวนสิทธิ์ในการสลับมือหรือเปลี่ยนแปลงเมนูตามสถานการณ์)
4. ค่ารถโค้ชนำเที่ยวตามที่ระบุในรายการ
5. ค่าธรรมเนียมเข้าชมสถานที่
6. ค่าน้ำดื่มบนรถวันละ 1 ขวด/ท่าน
7. **ค่าวีซ่าประเทศจีน (วีซ่ากรุ๊ป)**
8. **ค่าประกันภัยอุบัติเหตุระหว่างการเดินทางวงเงิน 1 ล้านบาท (เงื่อนไขเป็นไปตามกรมธรรม์)**

อัตรานี้ไม่รวม

1. **ค่าทิปไกด์ท้องถิ่น, คนขับรถ และหัวหน้าทัวร์ 1,500 บาท (เก็บจากลูกค้าต่อคนตลอดทริปทั้งผู้ใหญ่และเด็กพร้อมกับการชำระค่าทัวร์งวดที่สอง)**
2. ค่าใช้จ่ายส่วนตัว เช่น อาหารและเครื่องดื่มที่สั่งเพิ่มพิเศษ, โทรศัพท์, โทรสาร, อินเทอร์เน็ต, มินิบาร์ และอื่น ๆ ที่ไม่ได้ระบุในรายการ
3. ค่าส่วนต่างน้ำหนักกระเป๋าสัมภาระเกิน 23 กก.
4. ค่าภาษีมูลค่าเพิ่ม 7% และ ภาษีบริการ 3%(กรณีนิติบุคคล)
5. ค่าใช้จ่ายอันเกิดจากความล่าช้าของสายการบิน, อุบัติภัยทางธรรมชาติ, การประท้วง, การก่อการจลาจล, การนัดหยุดงาน, ซึ่งอยู่เหนือความควบคุมของบริษัท
6. ค่าใช้จ่ายอันเกิดจากการถูกปฏิเสธไม่ให้ออก และเข้าเมืองจากเจ้าหน้าที่ตรวจคนเข้าเมือง เจ้าหน้าที่กรมแรงงานทั้งในประเทศไทย และต่างประเทศ ซึ่งอยู่นอกเหนือความควบคุมของบริษัท
7. ค่าใช้จ่ายอันเกิดจากหน่วยงานรัฐบาลประเทศจีน / ประเทศไทย มีการปรับเปลี่ยนข้อกำหนดเกี่ยวกับการกักตัว หรือเรียกตรวจโรคเพิ่มเติม

เงื่อนไขการจอง

1. กรุณาวางเงินมัดจำท่านละ 20,000 บาท (ช่วงเทศกาล) ภายใน 2 วันหลังการจอง



FOREST TOUR CO.,LTD

387/38 CHUANCHUEN BELLPARK 2 VILLAGE, SOI RUAMMITR PATTANA YAEK 6
THARANG, BANGKHEN, BANGKOK 10220

TEL: 02-5149021 MOBILE: 063 4285445, 081 6321525

LINE : @ FORESTTOUR EMAIL: FORESTTOUR@YAHOO.COM

LICENSE 11/01147 WWW.FORESTTOUR.COM

2. ค่าทัวร์ส่วนที่เหลือชำระภายใน 30 วันก่อนเดินทาง (นับรวมวันเสาร์และวันอาทิตย์)
3. กรณีจองน้อยกว่าวันเดินทาง 30 วัน บริษัท ขอสงวนสิทธิ์เก็บค่าทัวร์เต็มจำนวนในวันที่ยังจองเท่านั้น
4. กรณีที่ท่านชำระค่าทัวร์ทั้งหมดแล้ว หรือบางส่วนบริษัท ถือว่าท่านได้ยอมรับเงื่อนไขและข้อตกลงต่าง ๆ ที่ได้ระบุไว้ทั้งหมดนี้แล้ว

เงื่อนไขการยกเลิกการเดินทาง

1. แจ้งยกเลิกก่อนการเดินทางล่วงหน้า 30 วันขึ้นไป (นับรวมเสาร์-อาทิตย์) ก่อนวันนำเที่ยว คืนเงินทั้งหมดที่เหลือหลังหักค่าใช้จ่ายที่เกิดขึ้นจริง เช่นค่าวีซ่า ค่ามัดจำบัตรโดยสารของสายการบิน และค่าใช้จ่ายที่จำเป็นอื่นๆ
2. แจ้งยกเลิกก่อนการเดินทาง 15-29 วันก่อนวันนำเที่ยว คืนเงิน 50 % ของค่าทัวร์ ในทุกรณี
3. แจ้งยกเลิกก่อนเดินทาง 0-14 วัน วันก่อนวันนำเที่ยว ขอสงวนสิทธิ์เก็บเงินค่าทัวร์ทั้งหมดในทุกรณี

เงื่อนไขการออกเดินทาง

1. **คณะเดินทางจำเป็นต้องมีขั้นต่ำ 15 ท่าน** หากต่ำกว่ากำหนด คณะจะไม่สามารถเดินทางได้ แต่หากผู้เดินทางทุกท่านยินดีที่จะชำระค่าบริการเพิ่มเพื่อให้คณะออกเดินทางได้ทางบริษัทยินดีที่จะประสานงานเพื่อให้ทุกท่านเดินทางตามความประสงค์ต่อไปและทางบริษัทขอสงวนสิทธิ์ในการงดออกเดินทาง หรือเลื่อนการเดินทางไปในที่เรียกวันอื่นต่อไป โดยทางบริษัทฯ จะแจ้งให้ท่านทราบล่วงหน้าอย่างน้อย 10 วันก่อนเดินทางเพื่อวางแผนการเดินทางใหม่อีกครั้ง ทั้งนี้กรุณาอย่าเพิ่งคอนเฟิร์มผลงาน
2. บริษัทขอสงวนสิทธิ์ในการเก็บค่าใช้จ่ายทั้งหมดกรณีที่ท่านยกเลิกการเดินทางและมีผลให้คณะเดินทางไม่ครบตามจำนวนที่บริษัท กำหนดไว้ (15 ท่าน) เนื่องจากเกิดความเสียหายต่อทางบริษัท และผู้เดินทางคนอื่นๆ ในคณะเดียวกัน บริษัทฯ ต้องนำไปชำระค่าเสียหายต่างๆจากการยกเลิกของท่าน

เงื่อนไขอื่นๆ

1. รายการและราคาสามารถเปลี่ยนแปลงได้ตามเหมาะสมโดยไม่ต้องแจ้งให้ทราบล่วงหน้าขึ้นอยู่กับประกาศเปลี่ยนแปลงราคาของสายการบินและอัตราแลกเปลี่ยน
2. หากท่านถูกปฏิเสธการเข้า - ออกเมืองด้วยเหตุผลทางการเมือง หรือเหตุผลใดๆก็ตาม ซึ่งอยู่



FOREST TOUR CO.,LTD

387/38 CHUANCHUEN BELLPARK 2 VILLAGE, SOI RUAMMITR PATTANA YAEK 6
THARANG, BANGKHEN, BANGKOK 10220

TEL: 02-5149021 MOBILE: 063 4285445, 081 6321525
LINE : @ FORESTTOUR EMAIL: FORESTTOUR@YAHOO.COM
LICENSE 11/01147 WWW.FORESTTOUR.COM

นอกเหนือความ รับผิดชอบของบริษัทฯ บริษัทฯไม่คืนเงิน และไม่มีการจ่ายค่าชดเชยให้แก่ท่าน ไม่ว่าจะกรณีใดๆ (ไม่ว่าทั้งหมดหรือบางส่วน) รวมทั้งเหตุสุดวิสัย เช่น ภัยธรรมชาติต่างๆ การนัดหยุดงาน , การสไตรค์, ปัญหาอันเนื่องมาจากสุขภาพส่วนบุคคล, ปัญหาความล่าช้าของสายการบิน, การยกเลิกเที่ยวบินหรือการเปลี่ยนแปลงเที่ยวบินอันเนื่องมาจากสายการบิน

3. ค่าบริการที่ท่านชำระเป็นการชำระแบบเหมาขาด และบริษัทได้ชำระให้กับตัวแทนแต่ละแห่งแบบเหมาขาดเช่นกัน หากท่านมิได้ท่องเที่ยวตามรายการ หรือไม่ใช้บริการส่วนหนึ่งส่วนใด ท่านจะขอค่าบริการคืนไม่ได้
4. **กรุ๊ปที่เดินทางช่วงหน้าเทศกาลที่ต้องการรันตีมัดจำกับสายการบิน หรือผ่านตัวแทนทั้งในและต่างประเทศ รวมไปถึงเที่ยวบินพิเศษ Charter flight, Extra flight จะไม่มีการคืนเงินมัดจำหรือเงินค่าทัวร์ทั้งหมด**
5. สำหรับท่านที่จะออกตัวเครื่องบินภายในประเทศ, ตั๋วรถไฟ, ตั๋วรถทัวร์ กรุณาสอบถามเจ้าหน้าที่ทุกครั้งก่อนทำการออกตัว เพื่อยืนยันว่าทัวร์คณะที่ท่านจองไว้สามารถออกเดินทางได้หรือไม่ หรือสายการบินมีการปรับเปลี่ยนเที่ยวบิน หรือเวลาบินหรือไม่ หากท่านออกบัตรโดยสารโดยไม่ได้รับการยืนยันจากบริษัทฯ แล้วปรากฏว่าทัวร์คณะนั้นยกเลิก หรือสายการบินเปลี่ยนแปลงเวลาบิน และเที่ยวบิน บริษัทฯไม่รับผิดชอบค่าใช้จ่ายใดๆ เพราะถือว่าท่านได้ยอมรับเงื่อนไขดังกล่าวแล้ว
6. กรุณาตรวจสอบพาสปอร์ตของท่านก่อนออกเดินทางทุกครั้งว่า หนังสือเดินทางต้องไม่มีการชำรุดเปื่อยก้ำ การขีดเขียนรูปต่างๆ หรือมีตราประทับลวดลายการ์ตูน ที่ไม่ใช่การประทับตราอย่างเป็นทางการของประเทศนั้นๆ หากเจ้าหน้าที่ตรวจคนเข้าเมืองปฏิเสธการเข้าหรือ ออกเมืองของท่าน ทางบริษัทไม่รับผิดชอบใดๆทั้งสิ้น
7. กรณีที่มี “คดีความ” ที่ไม่อนุญาตให้เดินทางออกนอกประเทศได้ กรุณาตรวจสอบก่อนการจองทัวร์ว่าท่านสามารถเดินทางออกนอกประเทศได้หรือไม่ ซึ่งเป็นสิ่งที่อยู่นอกเหนือการควบคุมของบริษัทฯ ถ้าไม่สามารถเดินทางได้ ทางบริษัทไม่ขอรับผิดชอบใดๆทั้งสิ้น
8. กรณีหญิงตั้งครรภ์เดินทางท่านต้องมีใบรับรองแพทย์ระบุชัดเจนว่าสามารถเดินทางออกนอกประเทศได้รวมถึงอายุครรภ์ที่ชัดเจนซึ่งเป็นสิ่งที่อยู่นอกเหนือการควบคุมของบริษัทฯ ทางบริษัทไม่ขอรับผิดชอบใดๆทั้งสิ้น
9. **เมื่อท่านตกลงชำระเงินมัดจำหรือค่าทัวร์ทั้งหมดกับทางบริษัทฯ แล้วทางบริษัทฯจะถือว่าท่านได้ยอมรับเงื่อนไขและข้อตกลงต่าง ๆ ทั้งหมด**

ข้อมูลเพิ่มเติมเรื่องตัวเครื่องบิน



FOREST TOUR CO.,LTD

387/38 CHUANCHUEN BELLPARK 2 VILLAGE, SOI RUAMMITR PATTANA YAEK 6
THARANG, BANGKHEN, BANGKOK 10220
TEL: 02-5149021 MOBILE: 063 4285445, 081 6321525
LINE : @ FORESTTOUR EMAIL: FORESTTOUR@YAHOO.COM
LICENSE 11/01147 WWW.FORESTTOUR.COM

1. ในการเดินทางเป็นหมู่คณะ ผู้โดยสารจะต้องเดินทางไป-กลับพร้อมกัน หากต้องการเคลื่อนวันเดินทางกลับ ท่านจะต้องชำระค่าใช้จ่ายส่วนต่างที่สายการบิน และบริษัททัวร์เรียกเก็บ
2. การจัดที่นั่งของกรุ๊ป เป็นไปโดยสายการบินเป็นผู้กำหนด ซึ่งทางบริษัทฯ ไม่สามารถเข้าไปแทรกแซงได้
3. ในกรณียกเลิกการเดินทาง และได้ดำเนินการ ออกตั๋วเครื่องบินไปแล้ว (กรณีที่ตัวสามารถทำ REFUND ได้) ผู้เดินทางต้องรอ REFUND ตามระบบของสายการบินเท่านั้น

ข้อมูลเพิ่มเติมเรื่องโรงแรมที่พัก

1. เนื่องจากการวางแผนห้องพักของแต่ละโรงแรมแตกต่างกัน จึงอาจทำให้ห้องพักแบบห้องเดี่ยว (Single) และห้องคู่ (Twin/Double) และห้องพักแบบ 3 ท่าน (Triple Room) ห้องพักอาจจะไม่ติดกัน
2. กรณีที่มีงานจัดประชุมนานาชาติ (Trade Fair) หรือเทศกาล เป็นผลให้ค่าโรงแรมสูงขึ้นมากและห้องพักอาจเต็ม บริษัทฯ ขอสงวนสิทธิ์ในการ ปรับเปลี่ยนเพื่อให้เกิดความเหมาะสม

การเดินทางเป็นครอบครัว

- หากท่านเดินทางเป็นครอบครัวใหญ่ หรือเดินทางพร้อมสมาชิกในครอบครัวที่ต้องได้รับการดูแลเป็นพิเศษ (Wheelchair), เด็ก, และผู้สูงอายุ มีโรคประจำตัว ไม่สะดวกในการเดินทางท่องเที่ยวติดต่อกัน ท่านและครอบครัวต้องให้การดูแลสมาชิกภายในครอบครัวของท่านเอง เนื่องจากการเดินทางเป็นหมู่คณะ หัวหน้าทัวร์มีความจำเป็นต้องดูแลคณะทัวร์ทั้งหมด

ความรับผิดชอบ

- บริษัทเป็นเพียงตัวแทนการท่องเที่ยว สายการบิน และตัวแทนการท่องเที่ยวในต่างประเทศซึ่งไม่อาจรับผิดชอบต่อความเสียหายต่างๆ ที่อยู่นเหนือการควบคุมของเจ้าหน้าที่บริษัทฯ อาทิ การนัดหยุดงาน การจลาจล เปลี่ยนแปลงเที่ยวบินหรือกำหนดเวลาในตารางบิน ภัยธรรมชาติ ฯลฯ หรือค่าใช้จ่ายเพิ่มเติมที่เกิดขึ้น ทั้งทางตรง หรือทางอ้อม เช่น การเจ็บป่วย การถูกทำร้าย การสูญหาย ความล่าช้า หรือ จากอุบัติเหตุต่างๆ ฯลฯ หรือต่อการตอบปฏิเสธการเข้าและออกเมืองของเจ้าหน้าที่ตรวจคนเข้าหรือออกเมือง อันเนื่องมาจากมีสิ่งผิดกฎหมาย หรือเอกสารการเดินทางไม่ถูกต้อง หรือการถูกปฏิเสธในกรณีอื่นๆ



FOREST TOUR CO.,LTD

387/38 CHUANCHUEN BELLPARK 2 VILLAGE, SOI RUAMMITR PATTANA YAEK 6 THARANG, BANGKHEN, BANGKOK 10220

TEL: 02-5149021 MOBILE: 063 4285445, 081 6321525

LINE : @ FORESTTOUR EMAIL: FORESTTOUR@YAHOO.COM

LICENSE 11/01147 WWW.FORESTTOUR.COM

กรณียื่นวีซ่ากรุป

เอกสารที่ใช้ในการยื่นขอวีซ่าท่องเที่ยว (พาสปอร์ตไทยเท่านั้น)

1. สำเนาหนังสือเดินทาง มีอายุนับจนถึงวันเดินทางกลับเข้าประเทศไทยต้องไม่ต่ำกว่า 6 เดือน
2. สแกนหน้าหนังสือเดินทางแบบสี หรือถ่ายจากโทรศัพท์มือถือ โดยให้เห็นข้อมูลบนหนังสือเดินทางชัดเจนตามตัวอย่างข้างบนและบันทึกไฟล์เป็นไฟล์รูปภาพ
3. รูปถ่ายขนาด 33 ม.ม.x 48 ม.ม., รูปภาพสีและ พื้นหลังสีขาว เท่านั้น, หน้าตรง, เห็นใบหู, ห้ามยิ้ม, ไม่สวมหมวก, ไม่สวมเครื่องประดับ, ไม่สวมแว่นตาดำ และไม่สวมเสื้อสีขาว, คนมุสลิมต้องเปิดให้เห็นใบหน้า*** ห้ามใช้ฟิลิป หรือ ลวดเย็บติดกับรูป หรือ ทำให้รูปถ่ายเป็นรอย ***

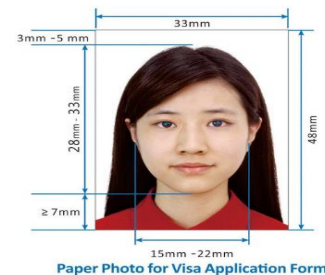

1.สแกนหน้าพาสปอร์ตให้ชัดเจน และเป็นรูปสีเท่านั้น

2. เตรียมรูปถ่ายขนาด 33 mm X 48 mm.

3.วางรูปถ่ายคู่กับหน้าพาสปอร์ตเหมือนใน ตัวอย่าง (สแกนรูปสีเท่านั้น)



FOREST TOUR CO.,LTD

387/38 CHUANCHUEN BELLPARK 2 VILLAGE, SOI RUAMMITR PATTANA YAEK 6 THARANG, BANGKHEN, BANGKOK 10220

TEL: 02-5149021 MOBILE: 063 4285445, 081 6321525

LINE : @ FORESTTOUR EMAIL: FORESTTOUR@YAHOO.COM

LICENSE 11/01147 WWW.FORESTTOUR.COM