

เพียง 10 ที่
สุดท้าย

ลด 2,000 บาท/ท่าน

★★★★★

HARBIN

มหัศจรรย์ปราสาทน้ำแข็ง 2567

H

APPY NEW YEAR
COUNTDOWN

ฉลองปีใหม่
2024

31 ธันวาคม 2566

6 วัน

5 คืน

52,499

ปกติ 54,499 บาท

บาท/ท่าน

ราคารวมทุกอย่างไม่บวกเพิ่ม

รวมวีซ่าเที่ยว 2,000 บาท

รวมค่าทิป 1,500 บาท

ฟรีบัตรเข้าชมตลอดทริป

✈️ FLIGHTS

HRB01
XIAMENAIR

↻

เที่ยวเดินทางสุดท้าย
28 ธันวาคม 2566 - 2 มกราคม 2567

🏠 HOTELS

ที่พัก
พักโรงแรม 4 ดาว

🎁 SPECIAL OFFERS

👤 โทด์และหัวหน้ทักวอร์
🚗 รถรับส่งและนำเที่ยว

👤 ฟรี!! หมวก ผ้าพันคอ ถุงมือ
พิเศษ อาหารพื้นเมือง

🔍 จองเลย



สนุกตลอดทริป

★ 4.7



SNOW TOWN

★ 4.9



ปราสาทหิมะ

★ 4.9



มือพิเศษ

★ 4.8

รายการท่องเที่ยว

วันที่	รายการทัวร์	อาหาร			โรงแรม
		เช้า	เที่ยง	เย็น	
1	กรุงเทพฯ สนามบินสุวรรณภูมิ –เซี่ยเหมิน – ฮาร์บิ้น		✈		Holiday Inn Express Hotel★★★★หรือเทียบเท่า
2	ฮาร์บิ้น – ผ่านชมโบสถ์เซนต์โซเฟีย – สะพานทางรถไฟ – ถนนจงหยาง	✓	✓	✓	Holiday Inn Express Hotel★★★★หรือเทียบเท่า
3	ฮาร์บิ้น – หมู่บ้านหิมะ CHINA SNOWTOWN – DREAM HOME	✓	✓	✓	Dong Shun Lai หรือเทียบเท่า
4	ICE & SNOW GALLERY - ยาปูลี่ –ชมวิวกาโนราม่า ณ สกีรีสอร์ท – ฮาร์บิ้น – เคาท์ดาวน์เทศกาลแกะสลักน้ำแข็งและหิมะโลก 2024	✓	✓	✓	Holiday Inn Express Hotel★★★★หรือเทียบเท่า
5	ฮาร์บิ้น – เทศกาลแกะสลักหิมะไท่หยางเต่า(รวมรถแบตเตอรี่) – สวนเสือไซบีเรีย – โซว์ว้ายน้ำ ณ แม่น้ำซงฮัว	✓	✓	✓	Holiday Inn Express Hotel★★★★หรือเทียบเท่า
6	ฮาร์บิ้น – เซี่ยเหมิน - สนามบินสุวรรณภูมิ	✓ ✈			
** รายการทัวร์ข้างต้นอาจมีการสลับปรับเปลี่ยนเพื่อความเหมาะสม **					

กำหนดการเดินทาง 28 ธันวาคม 2566 – 2 มกราคม 2567

วันที่ 28 ธ.ค.66 กรุงเทพฯ สนามบินสุวรรณภูมิ –เซี่ยเหมิน – ฮาร์บิ้น

09.15 น. พร้อมกันที่สนามบินสุวรรณภูมิ อาคารผู้โดยสารขาออก ชั้น 4 ประตู 10 เคาน์เตอร์สายการบินเซี่ยเหมินแอร์ไลน์ **XIAMEN AIRLINES (MF)** เจ้าหน้าที่ของบริษัทฯ คอยอำนวยความสะดวกด้านสัมภาระและเอกสารการเดินทางแก่ท่าน



FOREST TOUR CO.,LTD
387/38 CHUANCHUEN BELLPARK 2 VILLAGE, SOI RUAMMITR PATTANA YAEK 6
THARANG, BANGKHEN, BANGKOK 10220
TEL: 02-5149021 MOBILE: 063 4285445, 081 6321525
LINE : @ FORESTFOUR EMAIL: FORESTFOUR@YAHOO.COM
LICENSE 11/01147 WWW.FORESTFOUR.COM



หมายเหตุ การจัดที่นั่งของสายการบินเป็นระบบ Random ไม่สามารถล็อคที่นั่งล่วงหน้า อาจจะได้ที่นั่งติดกัน หรือ นั่งคนละโซนซึ่งเป็นไปตามการจัดการและเงื่อนไขของสายการบิน

- 12.15 น. ออกเดินทางโดยเที่ยวบินที่ **MF 854** บริการอาหารและเครื่องดื่ม
- 16.35 น. เดินทางถึงสนามบินนานาชาติเซี่ยเหมิน เกาฉี จากนั้นนำท่านผ่านพิธีการตรวจคนเข้าเมืองแล้ว แวะพักรอเปลี่ยนเครื่อง
- 19.15 น. ออกเดินทางต่อไปยังฮาร์บิ้น โดยเที่ยวบินที่ MF 8342 บริการอาหารและเครื่องดื่ม
- 23.35 น. เดินทางถึงเมือง **ฮาร์บิ้น** เมืองหลวงของ **มณฑลเฮยหลงเจียง** ซึ่งตั้งอยู่ทางทิศตะวันออกเฉียงเหนือของประเทศจีน เป็นที่รู้จักกันในนาม เมืองแห่งน้ำแข็ง เนื่องจากมีฤดูหนาวยาวนานกว่า 6 เดือนและสภาพภูมิอากาศหนาวเย็นมากอุณหภูมิต่ำสุดประมาณ - 48 องศาเซลเซียส และฮาร์บิ้นยังมีสมญานามอีกอย่างหนึ่งว่า **มอสโกแห่งตะวันออก** เนื่องจากในอดีตเคยเป็นเขตควบคุมของรัสเซีย และได้รับอิทธิพลจากรัสเซียตั้งแต่สมัยที่มีการสร้างทางรถไฟสายทรานไซบีเรีย นำท่านเข้าที่พัก
- ที่พัก **HOLIDAY INN EXPRESS HOTEL** ระดับ 4 ดาว หรือ เทียบเท่า

วันที่ 29 ธ.ค.66 ฮาร์บิ้น – ผ่านชมโบสถ์เซนต์โซเฟีย – สะพานทางรถไฟ – ถนนจงหยาง
 10 (B/L/D)

เช้า 10 บริการอาหารเช้า ณ ห้องอาหารของโรงแรม

นำท่านไปยังร้านเสื้อผ้าและอุปกรณ์เครื่องกันหนาว เพื่อรับชุดผ้าพันคอ ถุงมือ และหมวกฟรีท่านละ 1 ชุด

นำท่าน **ชมโบสถ์เซนต์โซเฟีย (ชมด้านนอก)** และถ่ายรูปหมู่คณะ (แจกรูปถ่ายให้ทุกท่าน 1 รูป) บริเวณหน้าโบสถ์คริสติกายออร์ทอด็อกซ์ที่ใหญ่ที่สุดในฮาร์บิ้น สร้างในปีค.ศ.1923 เสร็จสมบูรณ์ในปีค.ศ.1932 ในรูปแบบสถาปัตยกรรมไบเซนไทล์ หลังคาของโบสถ์เป็นรูปโดมแบบ



FOREST TOUR CO.,LTD

387/38 CHUANHUEN BELLPARK 2 VILLAGE, SOI RUAMMITR PATTANA YAEK 6
 THARANG, BANGKHEN, BANGKOK 10220
 TEL: 02-5149021 MOBILE: 063 4285445, 081 6321525
 LINE : @ FORESTTOUR EMAIL: FORESTTOUR@YAHOO.COM
 LICENSE 11/01147 WWW.FORESTTOUR.COM



รัสเซีย อันเนื่องมาจากอิทธิพลของรัสเซียในอดีต ปัจจุบันเป็นพิพิธภัณฑ์ทางประวัติศาสตร์ของฮาร์บิน

กลางวัน บริการอาหารกลางวัน ณ ภัตตาคาร

นำท่านชม **สะพานรถไฟ** เป็นสะพานข้ามแม่น้ำซงฮวาแห่งแรกของฮาร์บิน สร้างขึ้นในปี ค.ศ. 1900 เพื่อใช้เป็นเส้นทางรถไฟสายตะวันออกกลางเชื่อมต่อไปยังทวีปยูเรเชีย โดยรัสเซียเป็นผู้ออกแบบและดูแล สะพานมีความกว้าง 7.2 เมตรและยาวประมาณ 1,015 เมตร ปัจจุบันเปิดให้นักท่องเที่ยวเดินชมสะพานและทัศนียภาพอันสวยงามของแม่น้ำซงฮวา

นำท่านเดินเที่ยวชมบริเวณ **ถนนจงหยาง** ซึ่งเป็นถนนสายธุรกิจ ความยาวประมาณ 1.4 กิโลเมตร บริเวณสองฝั่งถนนสวยงามด้วยสถาปัตยกรรมแบบยุโรปของตัวอาคาร และลดลายการตกแต่งแบบบารอค และไบเซนไทน์ อิสระช้อปปิ้งเลือกซื้อสินค้าของที่ระลึก



ค่ำ บริการอาหารค่ำ ณ ภัตตาคาร เมนูพิเศษ ตุ่นหม้อไฟยักษ์

ที่พัก **HOLIDAY INN EXPRESS HOTEL** ระดับ 4 ดาว หรือ เทียบเท่า

วันที่ 30 ธ.ค. 66 ฮาร์บิน – ยาปูลี่ – หมู่บ้านหิมะ CHINA SNOWTOWN – DREAM HOME

 (B/L/D)

เช้า บริการอาหารเช้า ณ ห้องอาหารของโรงแรม

นำท่านเดินทางสู่ **ยาปูลี่** (ใช้เวลาเดินทางประมาณ 3 ชั่วโมง 30 นาที)

หมายเหตุ : ถ้ามีกรณีหิมะตกหนัก ต้องเปลี่ยนการเดินทางเป็นเดินทางโดยรถไฟแทน

ยาปูลี่ เป็นเมืองที่ตั้งของสกีรีสอร์ทขนาดเล็กกว่า 10 แห่ง ตั้งอยู่บนภูเขาสามลูกที่มีระดับความสูงตั้งแต่ 1,000 ถึง 1,374 เมตร (3,280-4,508 ฟุต) ถือเป็นสกีรีสอร์ทที่ใหญ่ที่สุดและดีที่สุดในจีน ฤดูเล่นสกีจะเริ่มในช่วงกลางเดือนพฤศจิกายน ไปจนถึงสิ้นเดือนมีนาคม ได้รับความนิยมจากนักท่องเที่ยวมาพัก และเล่นสกีในช่วงฤดูหนาว



FOREST TOUR CO.,LTD

387/38 CHUANHUEN BELLPARK 2 VILLAGE, SOI RUAMMITR PATTANA YAEK 6
THARANG, BANGKHEN, BANGKOK 10220
TEL: 02-5149021 MOBILE: 063 4285445, 081 6321525
LINE : @FORESTTOUR EMAIL: FORESTTOUR@YAHOO.COM
LICENSE 11/01147 WWW.FORESTTOUR.COM



กลางวัน  บริการอาหารกลางวัน ณ ภูตาดคาร

จากนั้นเดินทางสู่ **หมู่บ้านหิมะ** หรือ **CHINA SNOWTOWN** (ใช้เวลาประมาณ 2 ชั่วโมง) หมู่บ้านนี้ตั้งอยู่ที่ระดับความสูงจากระดับน้ำทะเล 1.500 เมตร ด้วยอิทธิพลของอากาศอบอุ่นที่พัดมาจากทะเลญี่ปุ่น และความหนาวเย็นจากทะเลสาบไบคาล ทำให้หมู่บ้านแถบนี้ มีภูมิอากาศเพียงฤดูร้อนและฤดูหนาวโดยเฉพาะหิมะตกเป็นเวลายาวนานถึง 7 เดือนในแต่ละปี และทำให้หิมะมีปริมาณมาก หนาเกือบ 2 เมตร ด้วยความหนาและความสูงของหิมะ ทำให้มองเหมือนครีมหมสีขาวสะอาดตาปกคลุมไปทั่วทั้งหมู่บ้าน หิมะที่ปกคลุมบ้านแต่ละหลังตั้งตาหลังคาจนถึงพื้น มีรูปร่างแตกต่างกันไป เช่น รูปม้า, กระจ่าย, เต่า และเห็ด ทำให้ภาพที่ปรากฏสู่สายตาเสมือนกำลังท่องเที่ยวอยู่ในโลกแห่งเทพนิยาย นำท่านไปชมและถ่ายภาพภายใน **DREAM HOME** หรือบ้านในฝัน เป็นสถานที่ที่ได้รับความนิยมในการถ่ายทำภาพยนตร์,ละครและโฆษณาต่างๆ และเป็นจุดไฮไลท์ที่ปักหมุดของนักท่องเที่ยว



FOREST TOUR CO.,LTD

387/38 CHUANCHUEN BELLPARK 2 VILLAGE, SOI RUAMMITR PATTANA YAEK 6
THARANG, BANGKHEN, BANGKOK 10220
TEL: 02-5149021 MOBILE: 063 4285445, 081 6321525
LINE : @ FORESTFOUR EMAIL: FORESTFOUR@YAHOO.COM
LICENSE 11/01147 WWW.FORESTTOUR.COM





อิสระให้ท่าน เดินเที่ยวชมบรรยากาศของหมู่บ้านหิมะในยามค่ำคืนที่ประดับประดาด้วยคอมไฟ ฦ **ถนนเสวียยุนเจีย** เป็นถนนกลางหมู่บ้าน สองฝั่งถนนเป็นร้านค้า, ร้านอาหาร, ร้านปิ้งย่าง, ร้านเสื้อผ้า ของที่ระลึก



คำ **บริการอาหารค่ำ ฦ ที่พัก**
ได้เวลาสมควรนำท่านเดินทางกลับที่พัก **DONG SHUN LAI HOMESTAY** หรือเทียบเท่า



FOREST TOUR CO.,LTD
 387/38 CHUANCHUEN BELLPARK 2 VILLAGE, SOI RUAMMITR PATTANA YAEK 6
 THARANG, BANGKHEN, BANGKOK 10220
 TEL: 02-5149021 MOBILE: 063 4285445, 081 6321525
 LINE : @ FORESTTOUR EMAIL: FORESTTOUR@YAHOO.COM
 LICENSE 11/01147 WWW.FORESTTOUR.COM



วันที่ 31 ธ.ค.66 ICE & SNOW GALLERY – ยานูลี – ชมวิวพาโนรามาสกีรีสอร์ท – ฮาร์ปิ้น – เทศกาลแกะสลักน้ำแข็งและหิมะโลก 2024 ๑๑ (B/L/D)

เช้า ๑๑ บริการอาหารเช้า แบบท้องถิ่น

นำท่านเดินทางกลับแวะชม **ICE & SNOW GALLERY** ณ สถานที่แห่งนี้เป็นอีกจุดหนึ่งที่มีปริมาณหิมะหนาแน่นในบริเวณป่าสน ให้ทุกท่านได้มีโอกาสสัมผัสกับกองหิมะขนาดใหญ่ที่ปกคลุมทั่วบริเวณ เดินลุยกองหิมะที่มีความสูงถึงระดับเอว, เล่นกับหิมะขาวนวล, ปั่นตุ๊กตาสโนว์แมน หรือนอนชมท้องฟ้าบนเตียงหิมะ และชมสวนสัตว์เมืองหนาวเล็กๆ ของชาวบ้าน



จากนั้นเดินทางต่อไปยังยานูลี นำท่าน **ขึ้นกระเช้า** ไปชมทัศนียภาพมุมสูงของลานสกี ถ่ายภาพพาโนรามาของลานสกีที่ปกคลุมด้วยหิมะขาวโพลน และนักท่องเที่ยวที่เล่นสกีกันอย่างสนุกสนานจากนั้นให้ท่านลงจากด้านบนด้วยรางเลื่อน (slide way) หรือกระเช้า



FOREST TOUR CO.,LTD

387/38 CHUANCHUEN BELLPARK 2 VILLAGE, SOI RUAMMITR PATTANA YAEK 6
THARANG, BANGKHEN, BANGKOK 10220
TEL: 02-5149021 MOBILE: 063 4285445, 081 6321525
LINE : @ FORESTTOUR EMAIL: FORESTTOUR@YAHOO.COM
LICENSE 11/01147 WWW.FORESTTOUR.COM



กลางวัน  บริการอาหารกลางวัน ณ ภัตตาคาร

นำท่านเดินทางกลับสู่ **ฮาร์บิ้น** (ใช้เวลาเดินทางประมาณ 3 ชั่วโมง 30 นาที)

ค่ำ  บริการอาหารค่ำ ณ ภัตตาคาร เมนูพิเศษ สุกี้ตงเป่ย์

จากนั้นนำท่านเข้าร่วมชมและเฉลิมฉลองงานเทศกาลน้ำแข็งและแกะสลักหิมะฮาร์บิ้น

HARBIN ICE AND SNOW FESTIVAL 2024 ซึ่งจัดขึ้นเป็นประจำและเป็นงานยิ่งใหญ่ระดับโลกซึ่งจัดขึ้นทุกปี เป็น 1 ใน 4 ของงานแกะสลักน้ำแข็งของโลก คือ ซัปโปโรสโนว์เฟสติวล-ญี่ปุ่น, ควิเบค วินเทอร์คานีวัล - แคนาดา, โฮลเมนคอลลเลน สกีเฟสติวล-นอร์เวย์ และที่ฮาร์บิ้น ในทุกๆปีจะมีนักท่องเที่ยวจากทั่วทุกมุมโลกต่างรอคอยที่จะไปสัมผัสความงามงดตระการตา ของงานประติมากรรมน้ำแข็งและหิมะที่รังสรรค์จากจินตนาการและความสามารถของศิลปินช่างแกะสลัก ภายในงานจัดแสดงการแกะสลักน้ำแข็งในรูปทรงต่างๆ และประดับประดาด้วยแสงไฟจนสวยงามเกินบรรยาย เหมือนดินแดนแห่งความฝัน ซึ่งรูปแบบของงานแกะสลักแตกต่างกัน ในแต่ละปีจะแตกต่างกันออกไป และมีขนาดใหญ่โตเสมือนจริง ให้ท่านได้เพลิดเพลินกับการเที่ยวชมและเก็บภาพความประทับใจอย่างเต็มที่.....**ร่วมส่งท้ายปีเก่า เคาท์ดาวน์ 2023 และเฉลิมฉลองต้อนรับปีใหม่ 2024**



FOREST TOUR CO.,LTD

387/38 CHUANCHUEN BELLPARK 2 VILLAGE, SOI RUAMMITR PATTANA YAEK 6
THARANG, BANGKHEN, BANGKOK 10220
TEL: 02-5149021 MOBILE: 063 4285445, 081 6321525
LINE : @ FORESTFOUR EMAIL: FORESTFOUR@YAHOO.COM
LICENSE 11/01147 WWW.FORESTFOUR.COM



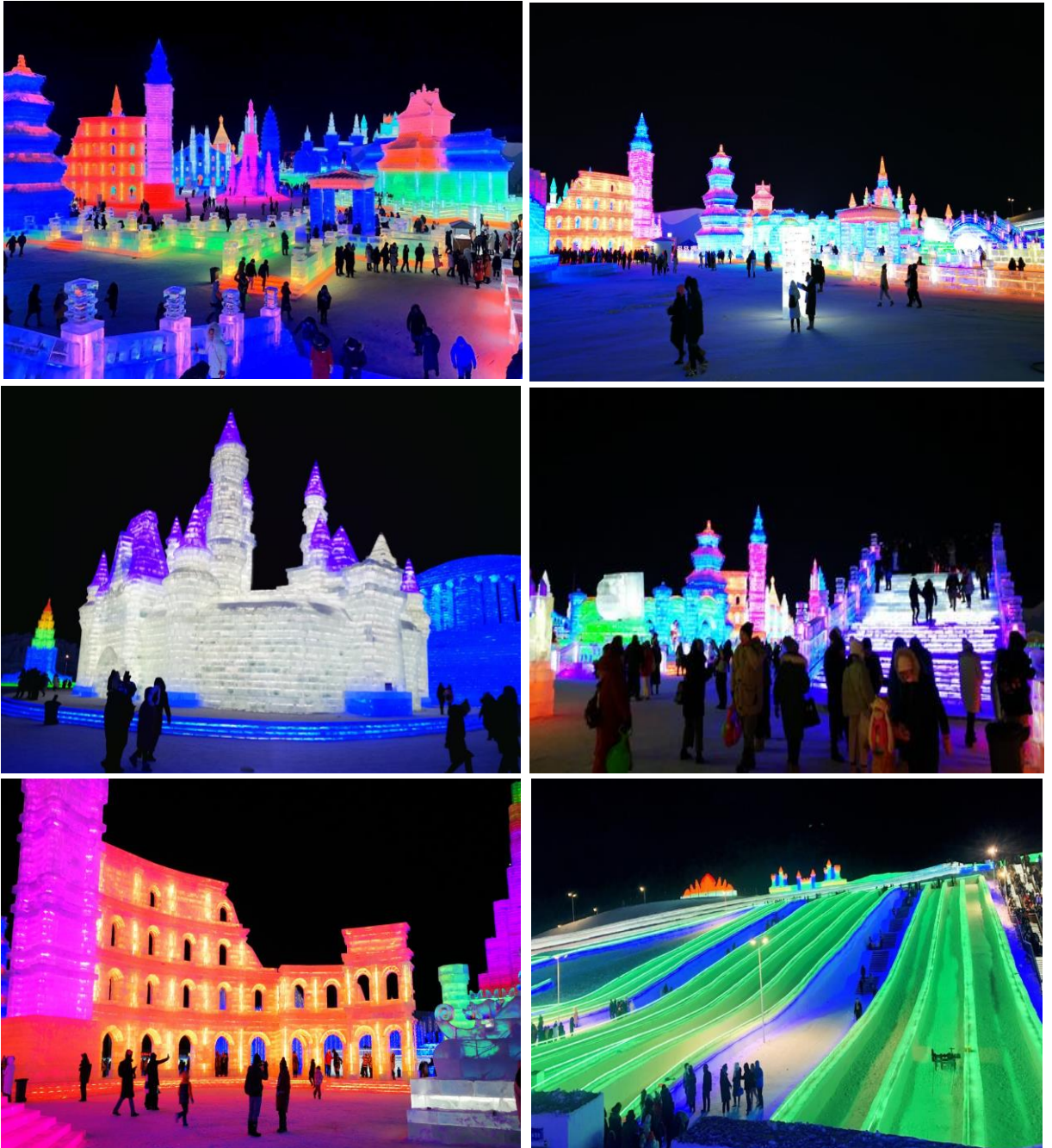

ที่พัก **HOLIDAY INN EXPRESS HOTEL** ระดับ 4 ดาว หรือ เทียบเท่า

วันที่ 1 ม.ค.67

ฮาร์บิน - เทศกาลแกะสลักหิมะไต่หยาংเต่า(รวมรถเบตเตอร์รี่) -
สวนเสือไซบีเรีย - โขว์ว่ายน้ำ ณ แม่น้ำซงฮัว

101 (B/L/D)



FOREST TOUR CO.,LTD
387/38 CHUANCHUEN BELLPARK 2 VILLAGE, SOI RUAMMITR PATTANA YAEK 6
THARANG, BANGKHEN, BANGKOK 10220
TEL: 02-5149021 MOBILE: 063 4285445, 081 6321525
LINE : @ FORESTTOUR EMAIL: FORESTTOUR@YAHOO.COM
LICENSE 11/01147 WWW.FORESTTOUR.COM

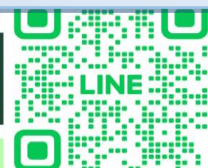

เช้า 📍 บริการอาหารเช้า ณ ห้องอาหารของโรงแรม

นำท่านร่วมชม **งานแกะสลักหิมะ ณ เกาะพระอาทิตย์ (ไต้หวัน)** สวนสาธารณะบนเกาะที่ใหญ่ที่สุดในแม่น้ำซงฮวา พื้นที่ประมาณ 3,800 เฮกเตอร์ มีหาดทรายละเอียดและเป็นสถานที่ที่อาบแดด ทำกิจกรรมกลางแจ้งในฤดูร้อนของคนท้องถิ่น ส่วนในฤดูหนาวตั้งแต่เดือนธ.ค.-ก.พ. ของทุกปีจะเป็นสถานที่จัดแสดงเทศกาลแกะสลักหิมะนานาชาติ ซึ่งหลายประเทศทั่วโลกจะส่งตัวแทนเข้ามาแข่งขัน ด้วยการนำเอาหิมะมาอัดเป็นก้อนๆ แล้วแกะสลักเป็นรูปทรงต่างๆ อันสวยงาม



กลางวัน 📍 บริการอาหารกลางวัน ณ ภัตตาคาร เมนูก๊วยตงเป่ย์

นำท่านไปยัง **สวนเสือไซบีเรีย** เป็นอุทยานธรรมชาติสำหรับเสือโคร่งไซบีเรียที่ใหญ่ที่สุดในโลกในปัจจุบัน เสือไซบีเรียถือเป็นสัตว์ใกล้สูญพันธุ์ได้รับการจัดอันดับให้เป็นหนึ่งในสัตว์คุ้มครองระดับชาติขั้นหนึ่งของจีน สวนเสือไซบีเรียจึงถูกสร้างขึ้นในปี ค.ศ.1996 เพื่อรักษาพันธุ์สัตว์อันทรงคุณค่า ซึ่งสวนเสือที่มีเสือไซบีเรียพันธุ์แท้มากกว่า 1,300 ตัวการเที่ยวชมสวนเสือนักท่องเที่ยวจะต้องนั่งรถบัสที่ล้อมรอบด้วยตาข่ายเพื่อเที่ยวชมเสือไซบีเรีย



FOREST TOUR CO.,LTD

387/38 CHUANCHUEN BELLPARK 2 VILLAGE, SOI RUAMMITR PATTANA YAEK 6
THARANG, BANGKHEN, BANGKOK 10220
TEL: 02-5149021 MOBILE: 063 4285445, 081 6321525
LINE : @FORESTTOUR EMAIL: FORESTTOUR@YAHOO.COM
LICENSE 11/01147 WWW.FORESTTOUR.COM



นำท่านสู่บริเวณ **แม่น้ำชงฮวา** ชมทัศนียภาพอันสวยงามของสองฝั่งแม่น้ำในฤดูหนาว ซึ่งกลายเป็นลานน้ำแข็ง สำหรับทำกิจกรรมต่างๆ มากมาย ชมการแสดงว่ายนน้ำของบรรดานักว่ายน้ำท่ามกลางสภาพอากาศหนาวเย็นกว่า - 20 องศาเซลเซียส.....



นำท่านแวะชมและเลือกซื้อสินค้าของฝาก หรือของที่ระลึก เช่น ช็อคโกแลต, ขนม, ตุ๊กตาแม่ลูกดก ณ **ร้านรัสเซีย**

ค่า **📍 บริการอาหารค่ำ ณ ภัตตาคาร**

ที่พัก **HOLIDAY INN EXPRESS HOTEL** ระดับ 4 ดาว หรือ เทียบเท่า

วันที่ 2 ม.ค.67 ฮาร์บิน - เซี่ยงเหมิน - สนามบินสุวรรณภูมิ

📍 (B)

.....

เช็คเอาท์ตรวจเช็คสัมภาระของท่านให้เรียบร้อย เพื่อเดินทางไปยังสนามบิน

06.50 น. ออกเดินทางกลับเซี่ยงเหมิน โดยเที่ยวบินที่ MF 8341 บริการอาหารและเครื่องดื่ม

11.15 น. เดินทางถึงสนามบินเซี่ยงเหมิน แวะพักรอเปลี่ยนเครื่อง

14.10 น. ออกเดินทางกลับโดยเที่ยวบินที่ MF 833 บริการอาหารและเครื่องดื่ม

16.35 น. เดินทางถึงสนามบินสุวรรณภูมิกรุงเทพฯโดยสวัสดิภาพ

รายการทัวร์นี้มีการเข้าชม ร้านเสื้อกันหนาว และร้านจำหน่ายสินค้ารัสเซีย



FOREST TOUR CO.,LTD

387/38 CHUANCHUEN BELLPARK 2 VILLAGE, SOI RUAMMITR PATTANA YAEK 6
THARANG, BANGKHEN, BANGKOK 10220
TEL: 02-5149021 MOBILE: 063 4285445, 081 6321525
LINE : @ FORESTTOUR EMAIL: FORESTTOUR@YAHOO.COM
LICENSE 11/01147 WWW.FORESTTOUR.COM



HARBIN SNOW TOWN YABULI
ฮาร์บิน สโนว์ทาวน์ ยาบูลี 6 วัน 5 คืน
XIAMEN AIRLINES (MF)

อัตราค่าบริการ (บาทต่อท่าน) 28 ธันวาคม 2566 – 2 มกราคม 2567

วันเดินทาง	ราคาทัวร์ พักห้องละ 2-3 ท่าน	ราคาเด็กอายุ ตั้งแต่ 2 ปี- ไม่เกิน 12 ปี (มีเตียง)	ราคาเด็กอายุ ตั้งแต่ 2 ปี- ไม่เกิน 12 ปี (ไม่มีเตียง)	พักเดี่ยว เพิ่ม
28 ธันวาคม 66 – 2 มกราคม 67	52,499	52,499	52,499	7,000

อัตรานี้รวม

1. ตัวเครื่องบิน เส้นทาง กรุงเทพฯ-เซี่ยงไฮ้-ฮาร์บิน -เซี่ยงไฮ้- กรุงเทพฯ
 **กระเป๋าสัมภาระ 1 ใบ น้ำหนักไม่เกิน 23 กก. และ กระเป๋าถือขึ้นเครื่องบิน 1 ใบน้ำหนักไม่เกิน 5 กก. **
2. ที่พักโรงแรมตามรายการ พักห้องละ 2-3 ท่าน
3. อาหารตามที่ระบุในรายการ (สงวนสิทธิ์ในการสลับมือหรือเปลี่ยนแปลงเมนูตามสถานการณ์)
4. ค่ารถโค้ชนำเที่ยวตามที่ระบุในรายการ
5. ค่าธรรมเนียมเข้าชมสถานที่
6. ค่าน้ำดื่มบนรถวันละ 1 ขวด/ท่าน
7. **ค่าทิปไกด์ท้องถิ่น, คนขับรถ และหัวหน้าทัวร์ 1,500 บาท**
8. **ค่าวีซ่าประเทศจีน (วีซ่าเดี่ยว)**
9. ค่าประกันภัยอุบัติเหตุระหว่างการเดินทางวงเงิน 1 ล้านบาท (เงื่อนไขเป็นไปตามกรมธรรม์)



อัตรานี้ไม่รวม

1. ค่าใช้จ่ายส่วนตัว เช่น อาหารและเครื่องดื่มที่สั่งเพิ่มพิเศษ, โทรศัพท์, โทรสาร, อินเทอร์เน็ต, มินิบาร์ และอื่นๆที่ไม่ได้ระบุในรายการ
2. ค่าส่วนต่างน้ำหนักกระเป๋าสัมภาระเกิน 23 ก.ก.
3. ค่าภาษีมูลค่าเพิ่ม 7% และ ภาษีบริการ 3%(กรณีนิติบุคคล)
4. ค่าใช้จ่ายอันเกิดจากความล่าช้าของสายการบิน, อุบัติภัยทางธรรมชาติ, การประท้วง, การก่อการจลาจล, การนัดหยุดงาน, ซึ่งอยู่เหนือความควบคุมของบริษัท
5. ค่าใช้จ่ายอันเกิดจากการถูกปฏิเสธไม่ให้ออก และเข้าเมืองจากเจ้าหน้าที่ตรวจคนเข้าเมือง เจ้าหน้าที่กรมแรงงานทั้งในประเทศไทย และต่างประเทศ ซึ่งอยู่นอกเหนือความควบคุมของบริษัท
6. ค่าใช้จ่ายอันเกิดจากหน่วยงานรัฐบาลประเทศจีน / ประเทศไทย มีการปรับเปลี่ยนข้อกำหนดเกี่ยวกับการกักตัว หรือเรียกตรวจโรคเพิ่มเติม
7. ค่าตรวจ RT-PCR ก่อนเดินทาง 72 ชั่วโมง หรือ ATK ก่อน 48 ชั่วโมงก่อนออกเดินทางจากประเทศไทย พร้อมหนังสือรับรองภาษาจีน หรือ ภาษาอังกฤษ

เงื่อนไขการจอง

1. กรุณาวางเงินมัดจำท่านละ **25,000** บาท (ช่วงเทศกาล) ภายใน 2 วันหลังการจอง
2. ค่าทัวร์ส่วนที่เหลือชำระภายใน 30 วันก่อนเดินทาง (นับรวมวันเสาร์และวันอาทิตย์)
3. กรณีจองน้อยกว่าวันเดินทาง 30 วัน บริษัท ขอสงวนสิทธิ์เก็บค่าทัวร์เต็มจำนวนในวันที่จองเท่านั้น
4. กรณีที่ท่านชำระค่าทัวร์ทั้งหมดแล้ว หรือบางส่วนบริษัท ถือว่าท่านได้ยอมรับเงื่อนไขและข้อตกลงต่างที่ได้ระบุไว้ทั้งหมดนี้แล้ว

เงื่อนไขการยกเลิกการเดินทาง

1. แจ้งยกเลิกก่อนการเดินทางล่วงหน้า 30 วันขึ้นไป (นับรวมเสาร์-อาทิตย์) ก่อนวันนำเที่ยว คืนเงินทั้งหมดที่เหลือหลังหักค่าใช้จ่ายที่เกิดขึ้นจริง เช่นค่าวีซ่า ค่ามัดจำบัตรโดยสารของสายการบิน และค่าใช้จ่ายที่จำเป็นอื่นๆ
2. แจ้งยกเลิกก่อนการเดินทาง 15-29 วันก่อนวันนำเที่ยว คืนเงิน 50 %ของค่าทัวร์ในทุกรณี
3. แจ้งยกเลิกก่อนเดินทาง 0-14 วัน วันก่อนวันนำเที่ยว ขอสงวนสิทธิ์เก็บเงินค่าทัวร์ทั้งหมดในทุกรณี

เงื่อนไขการออกเดินทาง**FOREST TOUR CO.,LTD**

387/38 CHUANCHUEN BELLPARK 2 VILLAGE, SOI RUAMMITR PATTANA YAEK 6
THARANG, BANGKHEN, BANGKOK 10220
TEL: 02-5149021 MOBILE: 063 4285445, 081 6321525
LINE : @ FORESTFOUR EMAIL: FORESTFOUR@YAHOO.COM
LICENSE 11/01147 WWW.FORESTTOUR.COM



- 1. คณะเดินทางจำเป็นต้องมีขั้นต่ำ 15 ท่าน** หากต่ำกว่ากำหนด คณะจะไม่สามารถเดินทางได้ แต่หากผู้เดินทางทุกท่านยินดีที่จะชำระค่าบริการเพิ่มเพื่อให้คณะออกเดินทางได้ ทางบริษัทยินดีที่จะประสานงาน เพื่อให้ทุกท่านเดินทางตามความประสงค์ต่อไป และทางบริษัทขอสงวนสิทธิ์ในการงดออกเดินทาง หรือ เลื่อนการเดินทางไปในพีเรียดวันอื่นต่อไป โดยทางบริษัทฯ จะแจ้งให้ท่านทราบล่วงหน้าอย่างน้อย 10 วันก่อนเดินทางเพื่อวางแผนการเดินทางใหม่อีกครั้ง ทั้งนี้ กรุณาอย่าเพิ่งคอนเฟิร์มผลงาน
- 2. บริษัทขอสงวนสิทธิ์ในการเก็บค่าใช้จ่ายทั้งหมด** กรณีที่ท่านยกเลิกการเดินทางและมีผลให้คณะเดินทางไม่ครบตามจำนวนที่บริษัท กำหนดไว้ (15 ท่าน) เนื่องจากเกิดความเสียหายต่อทางบริษัท และผู้เดินทางคนอื่นๆ ในคณะเดียวกัน บริษัทฯ ต้องนำไปชำระค่าเสียหายต่างๆ จากการยกเลิกของท่าน

เงื่อนไขอื่นๆ

1. รายการและราคาสามารถเปลี่ยนแปลงได้ตามเหมาะสมโดยไม่ต้องแจ้งให้ทราบล่วงหน้าขึ้นอยู่กับประกาศเปลี่ยนแปลงราคาของสายการบินและอัตราแลกเปลี่ยน
2. หากท่านถูกปฏิเสธการเข้า - ออกเมืองด้วยเหตุผลทางการเมือง หรือเหตุผลใดๆ ก็ตาม ซึ่งอยู่นอกเหนือความรับผิดชอบของบริษัทฯ บริษัทฯ ไม่คืนเงิน และไม่มีการจ่ายค่าชดเชยให้แก่ท่าน ไม่ว่าจะกรณีใดๆ (ไม่ว่าทั้งหมดหรือบางส่วน) รวมทั้งเหตุสุดวิสัย เช่น ภัยธรรมชาติต่างๆ การนัดหยุดงาน, การสไตรค์, ปัญหาอันเนื่องมาจากสุขภาพส่วนบุคคล, ปัญหาความล่าช้าของสายการบิน, การยกเลิกเที่ยวบินหรือการเปลี่ยนแปลงเที่ยวบินอันเนื่องมาจากสายการบิน
3. ค่าบริการที่ท่านชำระเป็นการชำระแบบเหมาขาด และบริษัทฯ ได้ชำระให้กับตัวแทนแต่ละแห่งแบบเหมาขาดเช่นกัน หากท่านมิได้ท่องเที่ยวตามรายการ หรือไม่ใช้บริการส่วนหนึ่งส่วนใด ท่านจะขอค่าบริการคืนไม่ได้
4. **กรุ๊ปที่เดินทางช่วงหน้าเทศกาลที่ต้องการรันตีมัดจำกับสายการบิน หรือผ่านตัวแทนทั้งในและต่างประเทศ รวมไปถึงเที่ยวบินพิเศษ Charter flight, Extra flight จะไม่มีการคืนเงินมัดจำหรือเงินค่าทัวร์ทั้งหมด**
5. สำหรับท่านที่จะออกตัวเครื่องบินภายในประเทศ, ตั๋วรถไฟ, ตั๋วรถทัวร์ กรุณาสอบถามเจ้าหน้าที่ทุกครั้งก่อนทำการออกตัว เพื่อยืนยันว่าทัวร์คณะที่ท่านจองไว้สามารถออกเดินทางได้หรือไม่ หรือสายการบินมีการปรับเปลี่ยนเที่ยวบิน หรือเวลาบินหรือไม่ หากท่านออกบัตรโดยสารโดยไม่ได้รับการยืนยันจากบริษัทฯ แล้วปรากฏว่าทัวร์คณะนั้นยกเลิก หรือสายการบินเปลี่ยนแปลงเวลาบิน และเที่ยวบิน บริษัทฯ ไม่รับผิดชอบค่าใช้จ่ายใดๆ เพราะถือว่าท่านได้ยอมรับเงื่อนไขดังกล่าวแล้ว



6. กรุณาตรวจสอบพาสปอร์ตของท่านก่อนออกเดินทางทุกครั้งว่า หนังสือเดินทางต้องไม่มีการชำรุดเปื่อยก้ำ การขีดเขียนรูปต่างๆ หรือมีตราประทับลวดลายการ์ตูน ที่ไม่ใช่การประทับตราอย่างเป็นทางการของประเทศนั้นๆ หากเจ้าหน้าที่ตรวจคนเข้าเมืองปฏิเสธการเข้าหรือ ออกเมืองของท่าน ทางบริษัทไม่รับผิดชอบใดๆทั้งสิ้น
7. กรณีที่มี “คดีความ” ที่ไม่อนุญาตให้เดินทางออกนอกประเทศได้ กรุณาตรวจสอบก่อนการจองทัวร์ว่าท่านสามารถเดินทางออกประเทศได้หรือไม่ ซึ่งเป็นสิ่งที่ยื่นนอกเหนือการควบคุมของบริษัท ถ้าไม่สามารถเดินทางได้ ทางบริษัทไม่ขอรับผิดชอบใดๆทั้งสิ้น
8. กรณีหญิงตั้งครรภ์เดินทางท่านต้องมีใบรับรองแพทย์ระบุชัดเจนว่าสามารถเดินทางออกนอกประเทศได้ รวมถึงอายุครรภ์ที่ชัดเจน ซึ่งเป็นสิ่งที่ยื่นนอกเหนือการควบคุมของบริษัท ทางบริษัทไม่ขอรับผิดชอบใดๆทั้งสิ้น
9. **เมื่อท่านตกลงชำระเงินมัดจำหรือค่าทัวร์ทั้งหมดกับทางบริษัทฯ แล้วทางบริษัทฯจะถือว่าท่านได้ยอมรับเงื่อนไขและข้อตกลงต่าง ๆ ทั้งหมด**

ข้อมูลเพิ่มเติมเรื่องตัวเครื่องบิน

1. ในการเดินทางเป็นหมู่คณะ ผู้โดยสารจะต้องเดินทางไป-กลับพร้อมกัน หากต้องการเคลื่อนวันเดินทางกลับ ท่านจะต้องชำระค่าใช้จ่ายส่วนต่างที่สายการบิน และบริษัททัวร์เรียกเก็บ
2. การจัดที่นั่งของกรุ๊ป เป็นไปโดยสายการบินเป็นผู้กำหนด ซึ่งทางบริษัทฯ ไม่สามารถเข้าไปแทรกแซงได้
3. ในกรณียกเลิกการเดินทาง และได้ดำเนินการ ออกตัวเครื่องบินไปแล้ว (กรณีที่ตัวสามารถทำ REFUNDได้) ผู้เดินทางต้องรอ REFUND ตามระบบของสายการบินเท่านั้น

ข้อมูลเพิ่มเติมเรื่องโรงแรมที่พัก

1. เนื่องจากการวางแผนห้องพักของแต่ละโรงแรมแตกต่างกัน จึงอาจทำให้ห้องพักแบบห้องเดี่ยว (Single) และห้องคู่ (Twin/Double) และห้องพักแบบ 3 ท่าน (Triple Room) ห้องพักอาจจะไม่ติดกัน
2. กรณีที่มีงานจัดประชุมนานาชาติ (Trade Fair) หรือเทศกาล เป็นผลให้ค่าโรงแรมสูงขึ้นมากและห้องพักอาจเต็ม บริษัทฯขอสงวนสิทธิ์ในการ ปรับเปลี่ยนเพื่อให้เกิดความเหมาะสม

การเดินทางเป็นครอบครัว



- หากท่านเดินทางเป็นครอบครัวใหญ่ หรือเดินทางพร้อมสมาชิกในครอบครัวที่ต้องได้รับการดูแลเป็นพิเศษ (Wheelchair), เด็ก, และผู้สูงอายุ มีโรคประจำตัว ไม่สะดวกในการเดินทางท่องเที่ยวติดต่อกัน ท่านและครอบครัวต้องให้การดูแลสมาชิกภายในครอบครัวของท่านเอง เนื่องจากการเดินทางเป็นหมู่คณะ หัวหน้าทัวร์มีความจำเป็นต้องดูแลคณะทัวร์ทั้งหมด

ความรับผิดชอบ

- บริษัทเป็นเพียงตัวแทนการท่องเที่ยว สายการบิน และตัวแทนการท่องเที่ยวในต่างประเทศซึ่งไม่อาจรับผิดชอบต่อความเสียหายต่างๆ ที่อยู่เหนือการควบคุมของเจ้าหน้าที่บริษัทฯ อาทิ การนัดหยุดงาน การจลาจล เปลี่ยนแปลงเที่ยวบินหรือกำหนดเวลาในตารางบิน ภัยธรรมชาติ ฯลฯ หรือค่าใช้จ่ายเพิ่มเติมที่เกิดขึ้น ทั้งทางตรง หรือทางอ้อม เช่น การเจ็บป่วย การถูกทำร้าย การสูญหาย ความล่าช้า หรือ จากอุบัติเหตุต่างๆ ฯลฯ หรือต่อการตอบปฏิเสธการเข้าและออกเมืองของเจ้าหน้าที่ตรวจคนเข้าหรือออกเมือง อันเนื่องมาจากมีสิ่งผิดกฎหมาย หรือเอกสารการเดินทางไม่ถูกต้อง หรือการถูกปฏิเสธในกรณีอื่นๆ

ระเบียบการขอวีซ่าประเทศจีน (แบบท่องเที่ยว) กรณียื่นขอวีซ่าจากสถานทูตจีน

เอกสารใช้ยื่นวีซ่าจีน

1. หนังสือเดินทางมีอายุนับจนถึงวันเดินทางต้องไม่ต่ำกว่า 6 เดือน
สแกนหน้าหนังสือเดินทางแบบสี (หรือถ่ายจากโทรศัพท์มือถือ โดยให้เห็นข้อมูลบนหนังสือเดินทางชัดเจนและบันทึกไฟล์เป็นไฟล์รูปภาพ หรือ PDF เท่านั้น
2. หนังสือเดินทางต้องมีหน้าว่างสำหรับประทับตราอย่างน้อย 2 หน้าเต็ม
3. รูปถ่ายขนาด 33 ม.ม.x 48 ม.ม., รูปทาสีและ พื้นหลังสีขาว เท่านั้น, หน้าตรง, เห็นใบหู, ห้ามยิ้ม , ไม่สวมหมวก , ไม่สวมเครื่องประดับ, ไม่สวมแว่นตาดำ และไม่สวมเสื้อสีขาว , คนมุสลิมต้องเปิดให้เห็นใบหน้า*** ห้ามใช้ฟิล์ม หรือ ลวดเย็บติดกับรูป หรือ ทำให้รูปถ่ายเป็นรอย สถานทูตจะปฏิเสธไม่รับยื่นวีซ่าโดยเด็ดขาด

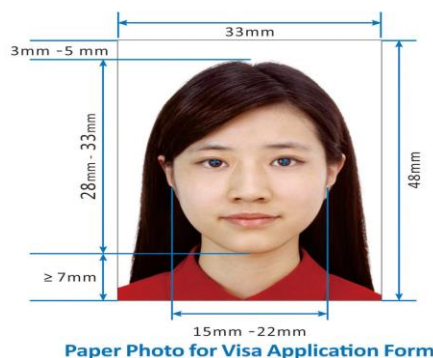
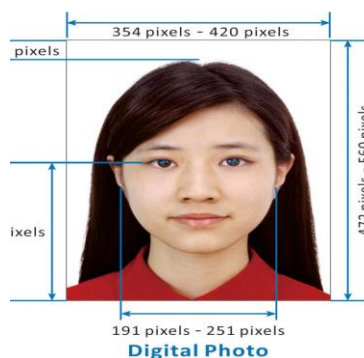

4. สำหรับผู้ที่เคยเดินทางเข้าประเทศจีนแล้ว ย้อนหลังไม่เกิน 2 ปี ขอสำเนาหน้าวีซ่าจีนที่ใช้เดินทางครั้งล่าสุด (กรณีวีซ่าจีนอยู่ในหนังสือเดินทางเล่มเก่า ขอสำเนาหน้าหนังสือเดินทางเล่มเก่าและหน้าวีซ่าจีนที่ใช้เดินทางครั้งล่าสุดแนบมาด้วย)
5. สำหรับผู้ที่ถือหนังสือเดินทางต่างดาว จะต้องทำเรื่องแจ้ง เข้า-ออก หรือ RE-ENTRY ด้วยตนเองเท่านั้นก่อนการส่งเอกสารยื่นวีซ่า และ หนังสือเดินทางต่างดาว(เล่มเหลือง) ผู้เดินทางต้องไปดำเนินการขอวีซ่าเข้าประเทศจีนด้วยตนเอง
6. เอกสารกรอกขอวีซ่า กรุณากรอกเอกสารให้ครบถ้วนเพื่อประโยชน์ของตัวท่านเอง และ กรุณากรอกข้อมูลตามความเป็นจริงเกี่ยวกับ สถานที่ศึกษา สถานที่ทำงาน ตำแหน่งงาน ที่อยู่ปัจจุบัน ที่อยู่ทำงาน ญาติที่ติดต่อได้ในกรณีฉุกเฉิน หมายเลขโทรศัพท์บ้าน หมายเลขโทรศัพท์ที่ทำงาน หมายเลขโทรศัพท์ของญาติ
โปรดรับทราบ หากสถานทูตตรวจสอบได้ว่าให้ข้อมูลเท็จ อาจมีการระงับการออกวีซ่า เล่มที่มีปัญหา (สถานทูตมีการโทรศัพท์สุ่มตรวจทุกวัน)
7. กรณีเด็ก , นักเรียน , นักศึกษา ที่ยังไม่บรรลุนิติภาวะ (อายุต่ำกว่า 20 ปี) ต้องแนบสูติบัตรฉบับจริง พร้อมสำเนา, สำเนาบัตรประชาชนของบิดามารดา, สำเนาทะเบียนสมรสของบิดามารดา
8. กรณีที่เด็กไม่ได้เดินทางพร้อมกับบิดา มารดา ต้องแนบหนังสืออนุญาตเดินทางออกนอกประเทศโดยไม่มีบิดามารดาเดินทางเพิ่มไปด้วยเพื่อเป็นหลักฐานขอวีซ่าด้วย (สามารถขอได้ที่ เขต หรือ อำเภอ ที่ท่านอาศัยอยู่)
9. โปรดทำความเข้าใจว่าสถานทูตจีนอยู่ในระหว่างจัดระเบียบการยื่นวีซ่าใหม่ การเรียกขอเอกสารเพิ่มเติมหรือเปลี่ยนแปลงการยื่นเอกสาร เป็นเอกสิทธิ์ของสถานทูต และ บางครั้งบริษัททัวร์ไม่ทราบล่วงหน้า
10. ผู้ที่ประสงค์จะใช้หนังสือเดินทางราชการ หรือ ใช้บัตร APEC ในการเดินทาง และ ยกเว้นการทำวีซ่าท่านจะต้องรับผิดชอบในการอนุญาตให้ เข้า-ออกเมืองด้วยตนเอง เนื่องจากบริษัททัวร์ฯ ไม่ทราบกฎกติกา การยกเว้นวีซ่าในรายละเอียด / ผู้ใช้บัตร APEC กรุณาดูแลบัตรของท่านเป็นอย่างดี หากท่านทำบัตรหายในระหว่างการเดินทาง ท่านอาจต้องตกค้างอยู่ประเทศจีนอย่างน้อย 2 อาทิตย์
11. กรณีหนังสือเดินทางคนต่างชาติ ทางบริษัทฯ สามารถขอวีซ่าให้ได้ เฉพาะคนต่างชาติที่ทำงานในประเทศไทย และมีใบอนุญาตการทำงานในประเทศไทยเท่านั้น หากไม่ได้ทำงานในประเทศไทย ผู้เดินทางต้องไปดำเนินการขอวีซ่าเข้าประเทศจีนด้วยตนเอง เอกสารที่ต้องเตรียมสำหรับหนังสือเดินทางต่างชาติ
 - พาสปอร์ตตัวจริง ที่มีอายุการใช้งานไม่ต่ำกว่า 6 เดือน ต้องมีหน้าว่างอย่างน้อย 2 หน้าเต็ม
 - รูปถ่ายขนาด 2 นิ้ว 2 ใบ (รูปใหม่ ถ่ายมาไม่เกิน 6 เดือน)
 - ใบอนุญาตการทำงาน
 - หนังสือว่าจ้างในการทำงาน
 - สมุดบัญชีธนาคารประเภทออมทรัพย์ ย้อนหลัง 6 เดือน
 - กรณีสมรสกับคนไทย ต้องแนบสำเนาทะเบียนสมรส มาด้วย
12. สถานทูตจีนอาจปฏิเสธไม่รับทำวีซ่าให้ท่านในกรณีดังต่อไปนี้
 - ชื่อเป็นชาย แต่ส่งรูปถ่ายที่ดูเป็นหญิง เช่น ไว้ผมยาว หรือ แต่งหน้าทาปาก
 - นำรูปถ่ายเก่า ที่ถ่ายเกิน 6 เดือนมาใช้



FOREST TOUR CO.,LTD

387/38 CHUANCHUEN BELLPARK 2 VILLAGE, SOI RUAMMITR PATTANA YAEK 6
 THARANG, BANGKHEN, BANGKOK 10220
 TEL: 02-5149021 MOBILE: 063 4285445, 081 6321525
 LINE : @ FORESTTOUR EMAIL: FORESTTOUR@YAHOO.COM
 LICENSE 11/01147 WWW.FORESTTOUR.COM



- นำรูปถ่าย ที่มีวิวด้วยหลัง ที่ถ่ายเล่น หรือรูปเป็นเอียงข้าง มาตัดใช้เพื่อยื่นทำวีซ่า รูปถ่ายที่เป็นกระดาษ สติ๊กเกอร์หรือ รูปที่ปริ้นซ์จากคอมพิวเตอร์

13. ปกติแล้วการขอวีซ่าเข้าประเทศจีนรวมอยู่ในค่าทัวร์แล้วซึ่งเป็นการขอปกติ 4 วันทำการ หากท่านใดยื่นขอวีซ่าล่าช้า สถานทูตจีนมีการคิดราคาตั้งนี้ กรณีเร่งด่วน 2-3 วันคิดเพิ่ม 1,145 บาทต่อท่าน
14. กรณีวีซ่าไม่ผ่านการพิจารณาจากทางสถานทูตไม่ว่ากรณีใดๆทั้งสิ้น ต้องชำระค่าธรรมเนียมการดำเนินการเล่มละ 2,000 บาท สำหรับการยื่นปกติ และ 3,145 บาท สำหรับการยื่นด่วน ให้กับศูนย์บริการยื่นขอวีซ่าของสถานทูตจีน

ขั้นตอนการยื่นวีซ่าจีน แบบท่องเที่ยว

1. หลังจากท่านส่งเอกสารให้กับทางบริษัทแล้ว เจ้าหน้าที่จะทำการตรวจสอบเอกสารของท่าน
2. เมื่อเอกสารครบแล้ว เจ้าหน้าที่จะทำการลงข้อมูลในระบบการขอวีซ่าและยื่นเอกสารให้กับศูนย์วีซ่าจีน ตามวันและเวลาที่ศูนย์รับยื่นวีซ่ากำหนด
3. หลังจากวีซ่าผ่านแล้ว เจ้าหน้าที่จะเป็นผู้ไปรับเล่มพาสปอร์ต โดยที่ท่านไม่ต้องไปรับด้วยตัวเอง

แบบสอบถามข้อมูลส่วนตัวเพื่อกรอกข้อมูลในเอกสารคำร้องขอวีซ่าจีน

(กรุณากรอกข้อมูลตามความเป็นจริง และเป็นภาษาอังกฤษ)

1. ชื่อ - นามสกุล (ปัจจุบัน).....
2. ชื่อ - นามสกุลเดิม (หากมีการเปลี่ยนแปลง).....
3. วัน - เดือน - ปีเกิด.....สถานที่เกิด.....
4. เพศ ชาย หญิง
5. สถานภาพ โสด สมรส หย่า หม้าย แยกกันอยู่มีบุตรร่วมกัน
6. ทักษะภาษา ไทย อังกฤษ จีน
7. ที่อยู่ปัจจุบัน (ที่พักอาศัยอยู่จริง).....
.....รหัสไปรษณีย์.....
8. เบอร์โทรศัพท์มือถือ..... อีเมลล์(โปรดระบุ).....
(หากไม่มีให้ระบุ อีเมลล์ของคนในครอบครัว / เพื่อนที่ติดต่อได้)
9. ชื่อ-นามสกุล สามี่/ภรรยาของท่าน.....อาชีพ.....
สัญชาติ.....สถานที่เกิด.....วัน-เดือน-ปีเกิด.....



ชื่อ-นามสกุล บิดาของท่าน.....อาชีพ.....

สัญชาติ.....สถานที่เกิด.....วัน-เดือน-ปีเกิด.....

ชื่อ-นามสกุล มารดาของท่าน.....อาชีพ.....

สัญชาติ.....สถานที่เกิด.....วัน-เดือน-ปีเกิด.....

ชื่อ-นามสกุล บุตรของท่าน.....อาชีพ.....

สัญชาติ.....สถานที่เกิด.....วัน-เดือน-ปีเกิด.....

10. รายได้ต่อปี.....(บาท)

11. อาชีพปัจจุบันของท่าน (ตำแหน่ง).....

12. ชื่อบริษัท.....ทำงานตั้งแต่(วัน-เดือน-ปี).....ถึง.....

ที่อยู่สถานที่ทำงาน.....เบอร์โทรศัพท์.....

ชื่อ-สกุล(หัวหน้างาน).....เบอร์โทรศัพท์.....

13. ประวัติการทำงาน (5ปี)

13.1 ชื่อบริษัท.....ทำงานตั้งแต่(วัน-เดือน-ปี).....ถึง.....

ที่อยู่สถานที่ทำงาน.....เบอร์โทรศัพท์.....

ชื่อ-สกุล(หัวหน้างาน).....เบอร์โทรศัพท์.....

13.2 ชื่อบริษัท.....ทำงานตั้งแต่(วัน-เดือน-ปี).....ถึง.....

ที่อยู่สถานที่ทำงาน.....เบอร์โทรศัพท์.....

ชื่อ-สกุล(หัวหน้างาน).....เบอร์โทรศัพท์.....

14. ประวัติการศึกษา/วุฒิการศึกษา

ชื่อสถาบัน.....ระดับการศึกษา.....

คณะ.....สาขา.....

15. วันที่เดินทางขาไป.....โดยสารบิน.....เที่ยวบินที่.....เมือง.....

ชื่อที่พัก.....ที่อยู่.....

วันที่เดินทางขากลับ.....โดยสารบิน.....เที่ยวบินที่.....เมือง.....

16. บุคคลที่ออกค่าใช้จ่ายการเดินทางให้.....

17. บุคคลอ้างอิง/ติดต่อฉุกเฉิน

ชื่อ-นามสกุล.....ความสัมพันธ์.....เบอร์โทรศัพท์.....



อีเมลล์.....ที่อยู่.....

18.เคยไปประเทศจีนในระยะเวลา 3 ปีที่ผ่านมา ไม่เคย เคย เมือง.....มณฑล.....

19.วีซ่าจีนที่เคยได้รับ (แบบสำเนาวีซ่าด้วย) ไม่เคยได้รับวีซ่า เคยได้รับ(ล่าสุด).....

ประเภทวีซ่าที่เคยได้รับ.....หมายเลขวีซ่า.....

วันที่ออกวีซ่า.....วันที่หมดอายุ.....

20.เดินทางไปประเทศไต้หวันบ้างในระยะเวลา 1 ปีที่ผ่านมา ไม่เคย เคย(โปรดระบุ).....

21.ปัจจุบันมีวีซ่าประเทศใดบ้าง ไม่มีวีซ่าต่างประเทศ มี (โปรดระบุ).....

**การพิจารณาอนุมัติวีซ่าเป็นดุลพินิจของสถานทูตเท่านั้น เจ้าหน้าที่เป็นเพียงตัวกลาง
ในการอำนวยความสะดวกและบริการทางเอกสารให้แก่ผู้เดินทาง**



FOREST TOUR CO.,LTD

387/38 CHUANCHUEN BELLPARK 2 VILLAGE, SOI RUAMMITR PATTANA YAEK 6
THARANG, BANGKHEN, BANGKOK 10220
TEL: 02-5149021 MOBILE: 063 4285445, 081 6321525
LINE : @ FORESTFOUR EMAIL: FORESTFOUR@YAHOO.COM
LICENSE 11/01147 WWW.FORESTFOUR.COM

