



ฤดูกาล..อันแสนอบอุ่น เขียวขจีและสีส้มของดอกไม้ป่า
ณ ดินแดน สวิตเซอร์แลนด์แห่งเอเชีย

Love Summer
แคชเมียร์ 6วัน
ศรีนาคา-พาสกาลแกม-โซนามาร์ค-กุลมาร์ค 4คืน

Taj Mahal



30 เม.ย. - 5 พ.ค. / 1-6 พ.ค./24-29 พ.ค./ 2-7,
22-27,24-29 มิ.ย. / 15-20 ก.ค. / 28 ก.ค.-2 ส.ค.
10-16, 12-17 ส.ค. / 9-14, 21-26 ก.ย.

ราคาเริ่มต้นรวมวีซ่า

37,900



FOREST TOUR CO.,LTD

387/38 CHUANCHUEN BELLPARK 2 VILLAGE, SOI RUAMMITR PATTANA YAEK 6
THARANG, BANGKHEN, BANGKOK 10220
TEL: 02-5149021 MOBILE: 063 4285445, 081 6321525
LINE : @ FORESTTOUR EMAIL: FORESTTOUR@YAHOO.COM
LICENSE 11/01147 WWW.FORESTTOUR.COM



"แคชเมียร์" โรแมนติกพัก บ้านเรือ วิวมนบนดินแห่งแคชเมียร์ หนึ่งในเมืองที่น่าเที่ยวดินแดนทางตอนเหนือของอินเดียในวงล้อมของสองวัฒนธรรม อินเดียและปากีสถาน มงกุฎเพชรแห่งอินเดียที่สวยงามที่สุด จนได้รับการกล่าวขานให้เป็น "สวิตเซอร์แลนด์แห่งเอเชีย"

จุดเด่นของรายการทัวร์ KASHMIR ...สวรรค์บนดินเหนือแดนภารตะ

- ♥ เที่ยวทุกพิภดไฮไลท์ ศรีนาคา พาฮาลแกม กุลมาร์ค & โซนามาร์ค
- ♥ พักหุบเขา โลเคชั่นยอดเยี่ยมภาพยนตร์ของชาวอินเดีย (บนยอดเขาหิมาลัย 1 คีน)
- ♥ นอนโรงแรมบ้านเรือ เพื่อย้อนอดีตยุควิคตอเรีย ราชนิแห่งอังกฤษ
- ♥ ล่องเรือซิคาร์ล่า่องทะเลสาบดาล ซ้อปั้งถิ่นผ้าพาสมิน่ากลางทะเลสาบ
- ♥ ชิม้ำชมวิว พาฮาลแกม (Pahalgam) หุบเขาแกะแห่งแคชเมียร์
- ♥ ชม "ทัชมาฮาล" อนุสรณ์รักนิรันดร์ มรดกโลกเหนือกาลเวลา สิ่งมหัศจรรย์ของโลก และศิลปะชั้นเอกของยุคราชวงศ์โมกุล ณ พระราชวังอักระฟอร์ด
- ♥ ที่พักดี.. มีอาหารไทย....รายการครบ



FOREST TOUR CO.,LTD

387/38 CHUANCHUEN BELLPARK 2 VILLAGE, SOI RUAMMITR PATTANA YAEK 6
 THARANG, BANGKHEN, BANGKOK 10220
 TEL: 02-5149021 MOBILE: 063 4285445, 081 6321525
 LINE : @ FORESTTOUR EMAIL: FORESTTOUR@YAHOO.COM
 LICENSE 11/01147 WWW.FORESTTOUR.COM

รายการท่องเที่ยว

วันแรก (1) เวลา 00.30 น. (เที่ยงคืน) คณะพร้อมกัน ณ ท่าอากาศยานสุวรรณภูมิ ชั้น 4 กรุงเทพฯ



00.30 น. คณะพร้อมกัน ณ ท่าอากาศยานสุวรรณภูมิ ชั้น4 พบเจ้าหน้าที่บริษัทคอยต้อนรับและอำนวยความสะดวกเรื่องสัมภาระและเอกสารการเดินทางแก่ท่าน *****บริการชุดอาหารเช้า ณ สนามบินสุวรรณภูมิ*****
****ทำไม !! ต้อง สไปซ์เจ็ท"สายการบินประหยัดของอินเดีย อีกหนึ่งทางเลือกเพื่อการเดินทางที่ประหยัด" ให้บริการไปยังจุดหมายปลายทางประมาณ 50 แห่ง รวมถึงมากกว่า 40 แห่งในอินเดีย ศูนย์กลางหลักของสายการบินตั้งอยู่ที่ท่าอากาศยานนานาชาติเจนไน ท่าอากาศยานนานาชาติเดลี อินทรา คานธีและอื่นๆอีกมากมาย

03.45 SG741 ✨ออกเดินทางจาก กรุงเทพฯ สู่ เมืองเดลี(New Delhi) โดยสายการบิน Spice Jet เที่ยวบินที่

06.20 น. เดินทางถึง ท่าอากาศยานนานาชาติอินทราคานธี เมืองเดลี(New Delhi) ตามเวลาท้องถิ่นผ่านพิธีการตรวจคนเข้าเมืองและตรวจรับสัมภาระ (เวลาที่อินเดียช้ากว่าประเทศไทย 1.30 ชั่วโมง)
จากนั้น. นำท่านเดินทางสู่อาคารผู้โดยสารภายในประเทศเพื่อต่อเครื่องเข้าสู่เมืองศรีนาคา(แคชเมียร์) เซคอินโหลดสัมภาระ ณ อาคารบินภายในประเทศ

09.20 น. →เห็นฟ้าสู่ เมืองศรีนาคา (Srinagar) แคชเมียร์ (Kashmir) โดยสายการบิน SPICEJET เที่ยวบินที่ SG48963

11.00 น. เดินทางถึงสนามบินศรีนาคา (Srinagar) ผ่านพิธีการตรวจคนเข้าเมืองและพร้อมรับสัมภาระแล้ว

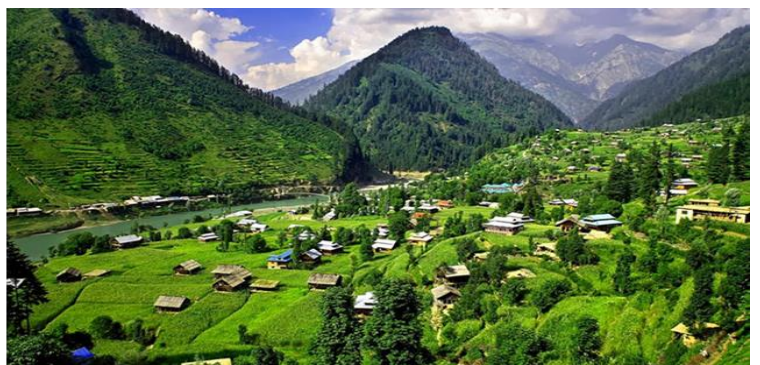

จากนั้น นำ

ท่านเดินทางสู่ "แคชเมียร์ "ดินแดนแห่งสวรรค์บนดิน" โดยขบวนรถเทมโบ จากค้ำกล่าวเล่าขานกันปากต่อปากว่า ถ้ามาแคชเมียร์ ต้องไม่พลาดกับการไปสัมผัสเมื่อศรีนาคา เมืองหลวงในฤดูร้อน ที่ตั้งอยู่บนระดับความสูง 1,730



FOREST TOUR CO.,LTD

387/38 CHUANCHUEN BELLPARK 2 VILLAGE, SOI RUAMMITR PATTANA YAEK 6 THARANG, BANGKHEN, BANGKOK 10220
TEL: 02-5149021 MOBILE: 063 4285445, 081 6321525
LINE : @ FORESTTOUR EMAIL: FORESTTOUR@YAHOO.COM
LICENSE 11/01147 WWW.FORESTTOUR.COM

เมตร เมืองที่ได้เชื่อว่าเป็นดินแดนแห่งทะเลสาบและสายน้ำ สวนดอกไม้ ทิวทัศน์แห่งขุนเขาและงานศิลปะที่ประดิษฐ์จากไม้ รวมทั้งการได้ไปชมสวนดอกไม้ที่ได้ขึ้นชื่อว่าสวยที่สุดแห่งหนึ่งในโลก นั่นคือการตกแต่งสวนสวยด้วยงานศิลปะที่ผสมผสานจากหลายหลายรูปแบบ...

เที่ยง บริการอาหารกลางวัน ณ ภัตตาคาร (เมืองศรีนาคา)



จากนั้น

๓ ออกเดินทางจากศรีนาคาสู่ **หมู่บ้านพาสาลแกม (Pahalgam)** แคชเมียร์สถานที่ถ่ายทำหนังสุดฮิตของอินเดีย หรือหุบเขาแกะ แห่งแคชเมียร์เดิมเป็นหมู่บ้านของคนเลี้ยงแกะ อยู่ห่างจากศรีนาคาร์ออกไปอีก 90 กิโลเมตร ใช้เวลาเดินทาง 3 ชั่วโมง เป็นสถานที่ที่ภาพยนตร์นิยมมาถ่ายทำกันที่นี่ ได้รับการขนานนามว่าเป็นเหมือน "สวิตเซอร์แลนด์" พาสาลแกม คือในช่วงฤดูหนาวจะมีแต่หิมะปกคลุม อากาศหนาวเย็น น้ำในลำธารเย็นเฉียบ แม่น้ำสายย่อยๆจะบรรจบรวมกันเป็น "แม่น้ำลิดดาร์" (Liddar) เป็นแม่น้ำสายสำคัญในพาสาลแกม นอกจากนี้ยังมีร้านค้าต่างๆมากมาย ไม่ว่าจะเป็นร้านอาหาร ร้านขายเสื้อผ้าและสินค้าต่างๆโดยเฉพาะ หญ้าฝรั่น (Saffron) มีสรรพคุณลดโคเลสเตอรอลในร่างกาย มีขายอยู่ทั่วไปทั่วทั้งแคชเมียร์แต่ที่พาสาลแกมคือแหล่งปลูกหญ้าฝรั่นที่ใหญ่ที่สุด มีคุณภาพดีกว่าที่อื่นนอกจากนี้ยังสามารถทำกิจกรรม ปิกนิก ตกปลา ชิม้ำชมวิวยุโรปภูเขาหมู่บ้านที่อยู่บนที่มีความสูง 2,130 เมตร เหนือระดับน้ำทะเล



ระหว่างทาง

ชมแนวจอดรถถ่ายรูปกับวิวทิวทัศน์ที่งดงามสุดที่หยุดกดชัตเตอร์เลยทีเดียว... .. และสองข้างทางท่านจะผ่านพบวิถีชีวิตของชาวแคชเมียร์ที่หลากหลาย เช่นหมู่บ้านที่ทำ ครกหิน หมู่บ้านที่ทำไม้แบดสำหรับกีฬาคลิกเก็ต ที่เราจะพบเห็นชาวแคชเมียร์เล่นกีฬาประเภทนี้ได้ตามสนามทั่วไปไม้แบดนี้ทำมาจากต้นหลิว (Willow Tree) ซึ่งพบเห็นได้ทั่วไปทั้งในและนอกเมือง แต่จะพบเห็นได้มาก นอกจากนี้ จะได้เห็นทุ่งโล่งๆ ซึ่งในฤดูใบไม้ร่วงประมาณเดือนตุลาคม ทุ่งทุ่งแห่งนี้แหล่งปลูกหญ้าฝรั่น หรือ Saffron ที่ใหญ่ที่สุด ลักษณะดอกจะเป็นสีม่วง ว่ากันว่าเกสรของหญ้า ฝรั่นมีสรรพคุณในการช่วยลดคอเลสเตอรอลได้ดีตลอดสองข้างทางชมทิวทัศน์ที่สวยงาม



FOREST TOUR CO.,LTD

387/38 CHUANCHUEN BELLPARK 2 VILLAGE, SOI RUAMMITR PATTANA YAEK 6 THARANG, BANGKHEN, BANGKOK 10220
TEL: 02-5149021 MOBILE: 063 4285445, 081 6321525
LINE : @ FORESTTOUR EMAIL: FORESTTOUR@YAHOO.COM
LICENSE 11/01147 WWW.FORESTTOUR.COM



ป้าย นำท่านอิสระชมเมืองพahalgam (Pahalgam) ที่นี่ คือ ดินแดนสรวงสวรรค์ของแคชเมียร์ นักท่องเที่ยวจากทั่วสารทิศต่างยกย่องให้ ดินแดนแห่งนี้เป็สถานที่ที่สวยงามที่สุดในโลก ซึ่งหากคุณยังไม่เชื่อก็ตองมาพิสูจน์ด้วยตัวเองเท่านั้น.....คำว่า พahalgam หมายถึง หมู่บ้านของคนเลี้ยงแกะ (Village of Shepherds) หรือ หมู่เขาแกะ และด้วยทัศนียภาพอันงดงามจนน่าทึ่งของพahalgam....ดินแดนแห่งนี้ได้รับความสนใจจากนักสร้างภาพยนตร์ จนกลายเป็นสถานที่ที่มีชื่อเสียง ที่สุดของอุตสาหกรรมภาพยนตร์ของอินเดีย หรือเลือกเดินเล่นซื้อสินค้าพื้นเมืองไม่ว่าจะเป็นผ้าพashmina เปเปอร์มาเช ชุดพื้นเมือง เครื่องประดับ ฯลฯ อิสระตามอัธยาศัย นั้ดเวลาทานอาหารเย็นที่นี่ คือ ดินแดนสรวงสวรรค์ของแคชเมียร์นักท่องเที่ยวจากทั่วสารทิศต่างยกย่องให้ ดินแดนแห่งนี้เป็สถานที่ที่สวยงามที่สุดในโลก ซึ่งหากคุณยังไม่เชื่อก็ตองมาพิสูจน์ด้วยตัวเองเท่านั้น....

คำ ●บริการอาหารเย็น ณ โรงแรมอิสระพักฟอนตามอัธยาศัย
ที่พัก Hotel Green Hights Resort (หรือเทียบเท่า) หมู่เขาพahalgam

- **เที่ยวพahalgam สวยตลอดปี**
- ช่วงปลายเดือนพฤศจิกายน-มีนาคม วิิวทิวทัศน์สวย บนยอดเขาปกคลุมด้วยหิมะ
- ช่วงเดือนเมษายน-พฤษภาคม วิิวทิวทัศน์สวย ระหว่างทางมีทุ่งดอกมัสตาร์ดสีเหลือง
- **ช่วงเดือนมิถุนายน-กันยายน ทุ่งหญ้าสีเขียวปาสนและวิวภูเขาที่สวยงาม อากาศเย็นสบาย**
- ช่วงใบไม้ร่วง เดือนกันยายน-ตุลาคม มีทุ่งดอกเชฟฟอนสีม่วง อากาศเย็นสบาย

วันที่สอง (2) พahalgam-หมู่กุลมาร์ค-เคเบิลคาร์ -ศรีนาคา B L D

07.00 น. ●บริการอาหารเช้า ณ โรงแรม

08.00 น. ออกเดินทางโดย ขบวนรถเทมโบ กุลมาร์ค (Gulmarg) ใช้เวลาเดินทางประมาณ 3-4 ชั่วโมง กุลมาร์ค (Gulmarg) สถานที่ท่องเที่ยวสุดฮิตในแคชเมียร์ ที่ได้รับความนิยมจากนักท่องเที่ยวทั่วโลก เป็นภูเขาที่สวยงามที่สุดแห่งหนึ่งในแคชเมียร์ “กุลมาร์ค”เดิมเรียกเการิมาร์ค ตั้งโดยสุลต่าน ยูซุฟซาร์ ในศตวรรษที่ 16 เนื่องจากที่นี่เป็นทุ่งหญ้าที่เต็มไปด้วยดอกไม้ป่าตามฤดูกาล และในปัจจุบันยังเป็นสถานที่ตั้งของสนามกอล์ฟ 18 หลุมที่สูงที่สุดในโลก (3,000 เมตรจากระดับน้ำทะเล) และมีสถานที่เล่นสกีในฤดูหนาวด้วย ตลอดเส้นทางสู่กุลมาร์คจะผ่านทุ่งนาข้าว หมู่บ้านชาวพื้นเมือง ฝูงแกะตามภูเขา และเทือกเขาหิมะสลับซับซ้อนสวยงาม ชาวแคชเมียร์กล่าวขานว่าทุ่งหญ้าแห่งดอกไม้ เป็นเส้นทางที่มุ่งสู่ชายแดนปากีสถาน กุลมาร์คเป็นแหล่งท่องเที่ยวในฤดูหนาว มีระดับความสูง 2,730 เมตรจากระดับน้ำทะเล ในช่วงฤดูร้อนที่นี่จะเป็นที่ตั้งของสนามกอล์ฟที่สูงที่สุดในโลก โดยรอบท่านจะได้พบเห็นกระท่อมรูปทรงแบบในเทพนิยาย และมีปาสนเป็นฉากหลัง ที่นี่ยังสถานที่ถ่ายทำภาพยนตร์อีกด้วย...



FOREST TOUR CO.,LTD

387/38 CHUANCHUEN BELLPARK 2 VILLAGE, SOI RUAMMITR PATTANA YAEK 6
THARANG, BANGKHEN, BANGKOK 10220
TEL: 02-5149021 MOBILE: 063 4285445, 081 6321525
LINE : @ FORESTTOUR EMAIL: FORESTTOUR@YAHOO.COM
LICENSE 11/01147 WWW.FORESTTOUR.COM



เที่ยง บริการอาหารกลางวัน ณ โรงแรม

13.00 น

ไฮไลท์ของกิจกรรมและการท่องเที่ยวที่กุลมาร์ค นำท่านขึ้นเคเบิลคาร์เฟส 1 (กระเช้าลอยฟ้าหรือคอนโดลา) ขึ้นกระเช้าคอนโดลาเป็นเคเบิลคาร์ไปเฟส1 ระหว่างทางท่านจะได้เห็นวิวของหิมะที่สวยงามพบเห็นหมู่บ้านยิปซี

และหมู่บ้านของคนท้องถิ่น มองลงไปข้างล่างต้นสนระหว่างทางและหิมะที่สวยงามมาก เห็นวิวทิวเขาของเทือกเขาหิมาลัยเมื่อถึงสถานีลงจากกระเช้าแล้ว ท่านจะพบลานหิมะขนาดใหญ่...อิสระให้ท่าน ถ่ายภาพคู่กับภูเขาหิมะ สวยงามรอบทิศทาง หากฟ้าเปิดสามารถมองเห็นยอดเขา K2 ที่สูงเป็นอันดับสองรองจากยอดเขาเอเวอเรสต์....ถ่ายรูป และเล่นกิจกรรมต่างๆในบริเวณนี้...สนุกสนานกับกิจกรรมนั่งเลื่อนหิมะหรือสกีได้ระหว่างฤดูใบไม้ผลิ มี.ค.-เม.ย. "กุลมาร์ค." เป็นสถานที่ท่องเที่ยวที่ได้รับความนิยมจากนักท่องเที่ยวทั่วโลก และเป็นสถานที่ท่องเที่ยวแห่งหนึ่งที่คุณไม่ควรพลาด...



FOREST TOUR CO.,LTD

387/38 CHUANHUEN BELLPARK 2 VILLAGE, SOI RUAMMITR PATTANA YAEK 6
THARANG, BANGKHEN, BANGKOK 10220
TEL: 02-5149021 MOBILE: 063 4285445, 081 6321525
LINE : @ FORESTTOUR EMAIL: FORESTTOUR@YAHOO.COM
LICENSE 11/01147 WWW.FORESTTOUR.COM



ฤดูการท่องเที่ยวที่สวยงาม : ในฤดูใบไม้ผลิและฤดูร้อนในแคชเมียร์ (เดือนเมษายน-กันยายน) จะมีชื่อเสียงในเรื่องของดอกไม้และสวนสวย เดือนพฤษภาคม - กรกฎาคม ชมบรรยากาศของทุ่งหญ้าที่เขียวขจี ทุ่งดอกไม้ป่าที่ตัดกับภูเขาหิมะ

รายการเสริม...สำหรับบางท่านต้องการไปอีกจุดชมวิวท่านสามารถขึ้นกระเช้าไปยัง เฟสที่K2 ได้ทั้งนี้ทั้งนั้นขึ้นอยู่กับสภาพอากาศ และความปลอดภัยเป็นสำคัญ เฟสที่K2ไม่เหมาะสำหรับท่านที่มีสุขภาพไม่แข็งแรง หรือมีโรคประจำตัวเนื่องจาก K2 จะมีสภาพอากาศที่เบาบางกว่าปกติ

• เทียวกุลมาร์ก สวยตลอดปี

- ปลายเดือนธันวาคม-พฤษภาคม กุลมาร์ค จะเต็มไปด้วยลานน้ำแข็ง
- เดือนมิถุนายน-กันยายน กุลมาร์ค จะเต็มไปด้วยทุ่งหญ้าสีเขียว อากาศเย็นสบาย
- เดือนตุลาคม-ปลายเดือนธันวาคม ทุ่งหญ้าที่กุลมาร์คเริ่มแห้ง อากาศหนาว
- ช่วงปลายเดือนธันวาคม-พฤษภาคม กุลมาร์ค จะเต็มไปด้วยลานน้ำแข็ง เทียวได้

จากนั้น
16.30 น.

จนถึงเวลานัดหมายนำท่านเดินทางกลับสู่เมืองศรีนาคา ถึงเมืองศรีนาคา นำท่านล่องเรือสิคารา (เรือพายแบบแคชเมียร์) ในทะเลสาบดาล ชมทัศนียภาพของเทือกเขาที่ล้อมรอบทะเลสาบดาล ชมสวนพักผ่อนน้ำ วิถีชีวิตชาวบ้านที่อาศัยตามริมน้ำ (ใช้เวลาในการล่องเรือประมาณ 1 ชม.) รอบทะเลสาบ นกนานาชนิด พืชดอกไม้ น้ำ ทะเลสาบใสสวยงาม สนุกสนานกลางทะเลสาบเลือกซื้อสินค้าพื้นเมืองของชาวแคชเมียร์ที่น่าชมมาขายให้ท่านได้เลือกซื้อในราคา



FOREST TOUR CO.,LTD

387/38 CHUANCHUEN BELLPARK 2 VILLAGE, SOI RUAMMITR PATTANA YAEK 6
THARANG, BANGKHEN, BANGKOK 10220
TEL: 02-5149021 MOBILE: 063 4285445, 081 6321525
LINE : @ FORESTTOUR EMAIL: FORESTTOUR@YAHOO.COM
LICENSE 11/01147 WWW.FORESTTOUR.COM

คำ **บริการอาหารเย็น ณ โรงแรมบ้านเรือ...อิสระหลังอาหาร สนุกสนานกับการช้อปปิ้งสินค้าเพื่อในเมือง** ที่จะมีพ่อค้าชาวแคชเมียร์พายเรือมาขายให้ถึงที่เลย อาทิ ผ้าพาศมิน่า,เปเปอร์มาเช่,สร้อยคอ,กำไล,และเครื่องเงินต่างๆ มากมาย ...ให้ทุกท่านใช้ความสามารถพิเศษให้เต็มที่กันเลยคะตามความสามารถได้ เวลาสมควรพายเรือกลับที่พัก

ที่พักโรงแรมเรือ DELUXE HOUSE BOAT อิสระพักผ่อนตามอัธยาศัย

บ้านเรือ วิมานบนดินแห่งแคชเมียร์

House Boats...!!! วิมานบนดิน เกิดขึ้นในยุคควินส์วิกตอเรีย ซึ่งอังกฤษได้เข้ามาครอบครองอินเดีย บ้านเรือนนี้ถือกำเนิดจากสมัยที่เจ้าผู้ครองแคชเมียร์ยังครองอำนาจกับอังกฤษที่เข้ามาปกครองอินเดียและไมอนุญาตให้อังกฤษมีกรรมสิทธิ์ในที่ดิน คนอังกฤษจึงหาทางออกด้วยการสร้างบ้านเรือลอยลำอยู่ในทะเลสาบแทน

มีกล่าวว่า...ขณะที่ ชีวิตยังมีมหายใจความสุขบนพื้นพิภพในนี้ 1 ใน 50 อย่างที่ควรทำ คือเดินทางสู่ทะเลสาบดาล (Dal lake) แห่งแคว้นแคชเมียร์...แล้วพักนอนบ้านเรือ..แคชเมียร์. แม้ว่าจะผ่านกาลเวลามายาวนาน ก็ยังคงเสน่ห์ทำทนายนักท่องเที่ยวจากทั่วทุกมุมโลก

หากมาเที่ยวแคชเมียร์แล้วไม่ได้มาพักบ้านเรือสักครั้ง ก็เหมือนมาไม่ถึงแคชเมียร์จริงๆ น้าา...

โรมันติกแบบเนี้ย..ไม่ไปเช็คอินไม่ถึงแคชเมียร์นะเธอจ้า!!

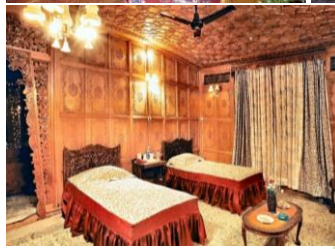

วันที่สาม (3)

(แคชเมียร์) ศรีนาคา-โซนามาร์ค-ศรีนาคา

B L D

07.00 น. **บริการอาหารเช้า ณ โรงแรมบ้านเรือ**

08.00 น. **นำท่านเดินทางสู่ โซนามาร์ค (Sonamarg) (ประมาณ 3 ชั่วโมง) อ้อมกอดหิมาลัยที่โซนามาร์คท้องทุ่งแห่งทองคำ Meadow of gold แห่งแคชเมียร์ สูงกว่าระดับน้ำทะเล 2,740 เมตร เป็นแหล่งท่องเที่ยวอันมีวิวทิวทัศน์อันสวยงาม อยู่บนเส้นทางระหว่างเมืองศรีนาคากับเมืองเลห์ ในบริเวณหุบเขาโซนามาร์คนี้มีธารน้ำแข็งสีขาวบริสุทธิ์ที่ปกคลุมอยู่ตามลาดไหล่เขา อีกทั้งเทือกเขาหิมะที่สะท้อนแสงแดดเป็นประกายสี**

FOREST TOUR CO.,LTD

387/38 CHUANHUEN BELLPARK 2 VILLAGE, SOI RUAMMITR PATTANA YAEK 6 THARANG, BANGKHEN, BANGKOK 10220
TEL: 02-5149021 MOBILE: 063 4285445, 081 6321525
LINE : @ FORESTTOUR EMAIL: FORESTTOUR@YAHOO.COM
LICENSE 11/01147 WWW.FORESTTOUR.COM



ทอง จึงเป็นที่มาของชื่อ โชนามาร์ค และยังมีเทือกเขาหิมาลัยเป็นฉากหลัง ที่เรียกขานตามท้องถิ่นว่า ทา จิวาส ภูเขาซึ่งปกคลุมไปด้วยหิมะตลอดปี มีแม่น้ำสินธ์ ลดเลี้ยวผ่านหุบเขาในอีกฟากของถนน “โชนามาร์ค” เป็นสถานีเริ่มต้นที่จะมุ่งหน้าไปยังลาดัคห์ หรือเป็นรู้จักกันดีในชื่อว่า “ประตูสู่ลาดัคห์” เส้นทางนี้จะเป็นเส้นทางที่มีทิวทัศน์สวยงาม ตลอดสองข้างทาง ยังมี “ธารน้ำแข็งกราเซีย” (Thajiwass Glacier) ที่เกิดจากการทับถมของหิมะมายาวนาน ละลายเป็นธารน้ำแข็งตามแนวเขา....ตลอดเส้นทางจึงเป็นเส้นทางที่ให้ขับรถไปถ่ายรูปไป...เลยทีเดียว



เที่ยง
บ่าย

●บริการอาหารกลางวัน ห้องอาหารโรงแรม (โชนามาร์ค) ชมวิวที่กว้างไกลชนิดก้มเก็บไม่หมด
อิสระ ชม กราเซียน้ำแข็งโชนามาร์ค ธรรมชาติสัมผัสสอากาศสบายๆ ชมวิวกูเขาที่ปกคลุมด้วยหิมะและ
สองฟากฝั่งถนนที่เต็มไปด้วยธารน้ำแข็ง ถนนบางช่วงต้องตัดผ่านช่องน้ำแข็งขนาดใหญ่ ที่นี้จะมี
กิจกรรมแบบแคชเมียร์ให้ท่านได้ลองหาประสบการณ์

โปรแกรมแนะนำ ...ท่านที่หลงใหลในธรรมชาติ สามารถขี่ม้าชมความงามของกลาเซียหรืออย่างใกล้ชิดมากขึ้น หรือ สนุก
การนั่งม้าขี่ม้า 600-800 รูปี (ไม่รวมในค่าทัวร์ โปรดสอบถามรายละเอียดจากหัวหน้าทัวร์)



FOREST TOUR CO.,LTD

387/38 CHUANCHUEN BELLPARK 2 VILLAGE, SOI RUAMMITR PATTANA YAEK 6
THARANG, BANGKHEN, BANGKOK 10220
TEL: 02-5149021 MOBILE: 063 4285445, 081 6321525
LINE : @ FORESTTOUR EMAIL: FORESTTOUR@YAHOO.COM
LICENSE 11/01147 WWW.FORESTTOUR.COM



ได้เวลาพอสมควรเดินทางกลับสู่ศรีนาคาในเส้นทางเดิม ระหว่างแวะชมหรือซื้อผลไม้แห้งต่างๆอดทนลุ้นค่าโอท็อปที่ชาวแคชเมียร์ ทำเองจากธรรมชาติไร้สารปรุงแต่ง อร่อยมาก

17.00 น. ชมสวนนิชาต (Nishat) เป็นสวนที่ใหญ่ที่สุด มีต้นเมเปิลอายุกว่า 400 ปี ต้นปอปลาร์ ต้นทิวลิป และดอกไม้บานาชนิดตามฤดูกาล ตั้งอยู่ริมทะเลสาบดัล มีภูเขา Zabarwan ซึ่งตั้งเป็นฉากหลัง เป็นสวนโมกุล (Mughal Gardens) สวนสวรรค์แห่งดอกไม้ ช่วงเดือนมีนาคมถึงเมษายน ดอกไม้เมืองหนาวออกดอกชูช่ออย่างสวยงาม สวนโมกุล ได้แบ่งออกเป็นสวนๆ 3 สวน ซึ่งภายในสวนมีการประดับตกแต่งในแบบสไตล์สวนเปอร์เซีย ซึ่งประกอบไปด้วย สระน้ำ ลำธารและแปลงไม้ดอก



ชม สวนชาลิมาร์ (Shalimar Garden) เป็นสวนดอกไม้ที่สร้างขึ้นสมัยราชวงศ์โมกุล ก่อสร้างโดยจักรพรรดิ JEHANGIR เพื่อภรรยา Nur Jehan และเมืองศรีนาคา แคชเมียร์ เป็นที่มีชื่อเสียงในการจัดสวนตามแบบสมัยของราชวงศ์โมกุล เนื่องจากภูมิอากาศเย็นเหมาะสมในการเจริญเติบโตของต้นไม้ ดอกไม้เมืองหนาว จึงกลายเป็นที่ประทับใจพักผ่อนของกษัตริย์ราชวงศ์โมกุลในอดีต ชมต้นเมเปิลอายุกว่า 400 ปี ต้นปอปลาร์ ดอกทิวลิป และดอกไม้บานาชนิดตามฤดูกาล

ฤดูกาลท่องเที่ยวที่สวยงาม : ในฤดูใบไม้ผลิและฤดูร้อนในแคชเมียร์ (เดือนเมษายน-กันยายน) จะมีชื่อเสียงในเรื่องของดอกไม้และสวนสวย โดยสวนที่มีชื่อเสียงมากได้แก่ สวนโมกุล ที่สร้างในสมัยของราชวงศ์โมกุลแทบทั้งสิ้น



Forest
TOUR
ใบอนุญาตประกอบธุรกิจท่องเที่ยว 11/01147

FOREST TOUR CO.,LTD

387/38 CHUANCHUEN BELLPARK 2 VILLAGE, SOI RUAMMITR PATTANA YAEK 6
THARANG, BANGKHEN, BANGKOK 10220
TEL: 02-5149021 MOBILE: 063 4285445, 081 6321525
LINE : @ FORESTTOUR EMAIL: FORESTTOUR@YAHOO.COM
LICENSE 11/01147 WWW.FORESTTOUR.COM

สำหรับต้นไม้ที่มีความสวยงามและโดดเด่น คือ ต้นชี่น่า หรือต้นเมเปิ้ล ซึ่งใบของต้นไม้มีสีแดงเพลิงสวยงาม และใบจะเปลี่ยนสีไปตามฤดูกาล

จากนั้น **นำท่านชมโรงงานพรมเปอร์เซีย** สมควรแก่เวลานำท่านเข้าสู่ที่พัก ณ โรงแรมลอยน้ำ ชื่นชมทัศนียภาพขอเทือกเขาที่ล้อมรอบทะเลสาบเมืองศรีนาคา **ได้เวลาอันสมควรนำท่านสู่บ้านเรือในทะเลสาบ** ในเมืองศรีนาคา บ้านเรือนนี้ถือกำเนิดจากสมัยที่เจ้าผู้ครองแคว้นแคชเมียร์ยังคงครองอำนาจกับ อังกฤษที่เข้ามาปกครองอินเดีย และไม่อนุญาตให้อังกฤษมีกรรมสิทธิ์ในที่ดิน คนอังกฤษจึงหาทางออกด้วยการสร้างบ้านเรือลอยลำอยู่ในทะเลสาบแทน

ค่า **๑๐บริการอาหารเย็น ณ โรงแรมบ้านเรือ...**

ที่พักโรงแรมเรือ DELUXE HOUSE BOAT อิสระพักผ่อนตามอัธยาศัย

วันที่สี่ (4)	(แคชเมียร์) ศรีนาคา- →เดลี- อัครา	B	L	D
---------------	-----------------------------------	---	---	---

07.00 น. **๑๐บริการอาหารเช้า ณ โรงแรมบ้านเรือ**

08.00 น. **นำท่านชมจามาสยิด "Jama Masjid"** ซึ่งสร้างเป็นครั้งแรกสมัยสุลต่านลีคานเดอร์ และบูรณะต่อมาอีกหลายสมัย เป็นมัสยิดที่สร้างด้วยรูปแบบของสถาปัตยกรรมแบบจีนและเนปาล ด้วยหลังคาทรงสี่เหลี่ยมภายในมีเสาที่ตัดจากต้นซีดัลทั้งต้นกว่า 300 ต้น ได้เวลาสมควรก่อนกลับที่พัก



จากนั้น **นำท่านเดินทางสู่สนามบินภายในประเทศเพื่อเดินทางกลับสู่เมืองเดลี**

11.55 น. **→หิรฟ้าสู่เมืองเดลี (New Delhi) โดยสายการบิน SPICEJET (SG) เที่ยวบินที่ SG8374 (เครื่องบินแวะจอดเมืองจามูไม่ต้องลงจากเครื่อง)**

13.35 น. **ถึง เมืองเดลี (New Delhi) รับกระเป๋าสัมภาระ**

14.00 น. **๑๐บริการอาหารกลางวัน ณ ภัตตาคาร**

หลังอาหาร **๘เดินทางสู่ เมืองอัครา (ระยะทาง 203 กิโลเมตรเดินทางประมาณ 4 - 5 ชั่วโมง แล้วแต่สภาพการจราจร)**

"อัครา"อดีตเมืองหลวงของอินเดีย ริมฝั่งแม่น้ำยมนา (Yomuna) ในรัฐอุตตรประเทศ (Uttar Pradesh) ห่างจากทัชมาฮาลเป็นระยะทางประมาณ 2.5 กิโลเมตร เป็นป้อมปราการหินทรายแดงขนาดใหญ่ ที่ได้ชื่อว่าเป็นหนึ่งในมรดกโลกโดยองค์การยูเนสโก (UNESCO)

ค่า **๑๐บริการอาหารค่ำ ณ ห้องอาหาร เมืองเดลี** เชคอินเข้าที่พัก **อิสระพักผ่อนตามอัธยาศัย**

ที่พัก ณ HOTEL Sarovar Premier หรือเทียบเท่า



FOREST TOUR CO.,LTD

387/38 CHUANHUEN BELLPARK 2 VILLAGE, SOI RUAMMITR PATTANA YAEK 6
THARANG, BANGKHEN, BANGKOK 10220
TEL: 02-5149021 MOBILE: 063 4285445, 081 6321525
LINE : @ FORESTTOUR EMAIL: FORESTTOUR@YAHOO.COM
LICENSE 11/01147 WWW.FORESTTOUR.COM

วันที่ห้า (5)

๙ อัคระ - เดลลี - > กรุงเทพฯ

B L -

07.00 น. ●บริการอาหารเช้า ณ โรงแรม

08.00 น. นำท่านชม ทัชมาฮาล (Taj Mahal)

ทัชมาฮาล เมืองอัคราประเทศอินเดีย สิ่งมหัศจรรย์ของโลกยุคกลาง สุสานหินอ่อนที่ผู้คนเชื่อว่าเป็นสถาปัตยกรรมแห่งความรักที่สวยงามที่สุดในโลกสร้างขึ้นโดยสมเด็จพระจักรพรรดิแห่งจักรวรรดิโมกุลผู้มีรักมั่นคงต่อพระมเหสีของพระองค์ ...ทัชมาฮาลถูกพิจารณาให้เป็นหนึ่งในเจ็ดสิ่งมหัศจรรย์ของโลกในยุคใหม่ ซึ่งตั้งอยู่ในสวนริมฝั่งแม่น้ำยมนา ในเมืองอัครา ส่วนที่มีชื่อเสียงที่สุด คือ หลุมศพของพระนางมมตซ์ มาฮาล ซึ่งถูกสร้างด้วยหินอ่อนสีขาว ศิลาลงประดับลวดลายเครื่องเพชร พลอย หิน โมราและเครื่องประดับจากมิตรประเทศ ได้รับคำรับรองว่าสร้างขึ้นด้วยสัดส่วนที่วิจิตรและงดงามที่สุด



ชมพระราชวังอัคราฟอร์ด (Agra Fort) เป็นป้อมปราการประจำเมืองซึ่งสร้างเป็นกำแพงหินทรายสีแดงตั้งตระหง่านสวยงาม ด้วยสถาปัตยกรรมแบบอครา พระเจ้าอัครบารสร้างขึ้นในปี ค.ศ. 1565 และสร้างต่อเติมกันเรื่อยมาจนถึงรุ่นหลานคือ พระเจ้าซาร์เจฮาน กษัตริย์องค์ที่ 5 ของราชวงศ์โมกุล ซึ่งปรับเปลี่ยนจากป้อมปราการทางทหารมาเป็นพระราชวัง มีกำแพงสูงกว่า 20 เมตร และยาว 2.5 กิโลเมตร ภายในอัคราฟอร์ดมีห้องสวยงามที่สร้างด้วยหินอ่อนแกะสลักฝังโดยรอบ โดยเฉพาะห้องมุขแปดเหลี่ยม ซึ่งเป็นห้องที่มีความสำคัญที่สุดในพระราชวังแห่งนี้และภายในห้องนี้ท่านจะได้พบกับสถานที่ที่กษัตริย์ซาร์จาฮา

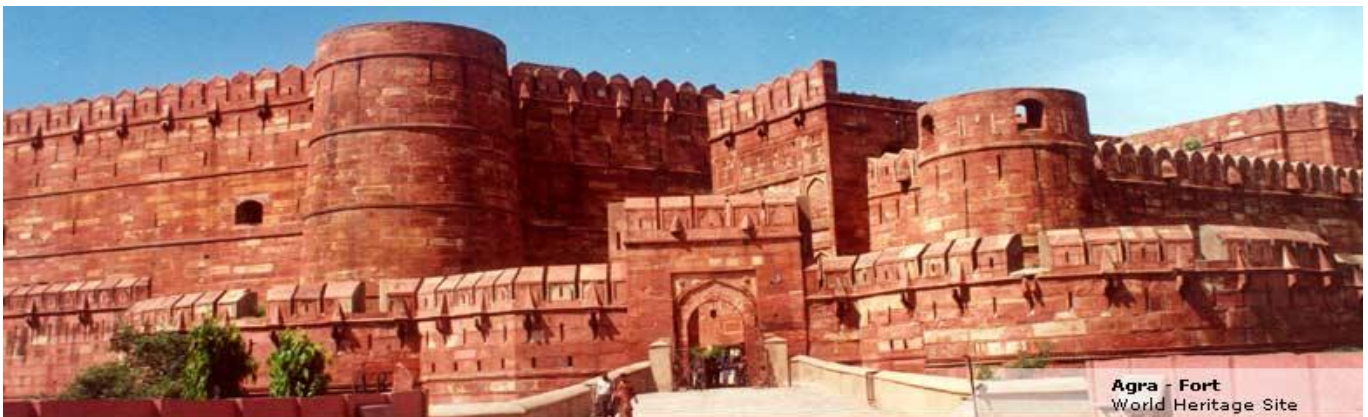

Agra - Fort World Heritage Site

FOREST TOUR CO.,LTD

387/38 CHUANCHUEN BELLPARK 2 VILLAGE, SOI RUAMMITR PATTANA YAEK 6
 THARANG, BANGKHEN, BANGKOK 10220
 TEL: 02-5149021 MOBILE: 063 4285445, 081 6321525
 LINE : @ FORESTTOUR EMAIL: FORESTTOUR@YAHOO.COM
 LICENSE 11/01147 WWW.FORESTTOUR.COM



ถูกลูกชายจับมาขังไว้จนสิ้นพระ

ชนน์ พระองค์ถูกกักขังอยู่ถึง 8 ปี จนกระทั่งสวรรคตในปี ค.ศ. 1666 ตามตำนานกล่าวว่าให้วันสุดท้ายของชีวิตพระองค์ใช้เวลาทั้งวันในการจ้องมองเศษกระจกที่สะท้อนภาพของทัชมาฮาล และสิ้นพระชนม์ด้วยเศษกระจกในกำมือ พระองค์ถูกฝังในทัชมาฮาล เคียงข้างพระมเหสีซึ่งพระองค์ไม่เคยลืม มีบางคนกล่าวว่าสมเด็จพระจักรพรรดิชาห์ชะฮัน มิได้ประสงค์ที่จะถูกฝังร่วมกับพระมเหสี แต่พระองค์มีแผนการที่จะสร้างสุสานอีกแห่งด้วยหินอ่อนสีดำ เพื่อเป็นสุสานของพระองค์ แต่ผู้รู้หลายท่านเชื่อว่าพระองค์ประสงค์ที่จะถูกฝังเคียงข้างพระนางมมัตซ มาฮาล

จากนั้น

นำท่าน **ช้อปปิ้งสินค้าหัตถกรรม** และงานฝีมือพื้นเมือง อาทิเช่นผ้าไหมอินเดียเครื่องประดับ อัญมณี ไม้จันทร์หอมแกะสลัก ผลิตภัณฑ์จากหินอ่อน ของตกแต่งประดับบ้าน

12.00 น.

บริการอาหารกลางวัน ณ ห้องอาหารของโรงแรม

13.00 น.

เดินทางสู่ ท่าอากาศยานนานาชาติอินทิรา คานธี เมืองเดลี (ระยะทางประมาณ 203 กิโลเมตร ใช้เวลาเดินทางประมาณ 4 – 5 ชั่วโมง แล้วแต่สภาพการจราจร)

17.00 น.

ถึงสนามบินท่าอากาศยานนานาชาติอินทิรา คานธี เมืองเดลี ทำการเช็คอินเคาเตอร์สายการบิน **SPICEJET (SG) รับตัวเครื่องบิน และผ่านกระบวนการตรวจคนเข้าเมือง**

อิสระอาหารค่ำตามอัธยาศัย เพื่อความสะดวกในการเช็คอินและผ่านกระบวนการตรวจคนเข้าเมือง

21.05 น.

→ออกเดินทางสู่กรุงเทพฯ **โดยสายการบิน SPICEJET (SG) เที่ยวบินที่ SG87 (ไม่มีบริการอาหารบนเครื่อง)**

วันที่หก (6)

เดินทางกลับถึงกรุงเทพฯ โดยสวัสดิภาพ

03.00 น.

ถึง...ท่าอากาศยานสุวรรณภูมิโดยสวัสดิภาพ.....

เที่ยว"แคชเมียร์"อย่างแสนสุขสันต์..กับผู้รู้จักจริง...

****รายการนี้ เหมาะสำหรับผู้ที่รักและหลงใหลในธรรมชาติและเส้นทางท่องเที่ยวบางครั้งขึ้นอยู่กับสภาพอากาศและความปลอดภัยเป็นสำคัญ****

หมายเหตุ :

1. เวลาที่ปรากฏในโปรแกรมกับการปฏิบัติจริงอาจแตกต่างกันเล็กน้อย ขอให้ท่านรับทราบคำแนะนำการเปลี่ยนแปลงการนัดหมายเวลาในการทำกิจกรรมอีกครั้งจากหัวหน้าทัวร์
2. บริษัทอาจทำการเปลี่ยนแปลงรายการ ได้ตามความจำเป็นและเหมาะสม แต่จะยึดผลประโยชน์ของลูกค้าเป็นสำคัญ ทั้งนี้ ขึ้นอยู่กับสถานะของสายการบิน โรงแรมที่พัก ภูมิอากาศ ภัยธรรมชาติ การนัดหยุดงานฯลฯ ตลอดจนสถานะทางเศรษฐกิจและสถานการณ์ทางการเมืองภายใน อันเป็นสาเหตุให้ต้องเลื่อนการเดินทางหรือไม่สามารถจัดพาคุณะท่องเที่ยวได้ตามรายการ

"ราคาทัวร์สำหรับลูกค้าที่ถือพาสปอร์ตไทยเท่านั้น"*พาสปอร์ตต่างชาติโปรดติดต่อเรา****



FOREST TOUR CO.,LTD

387/38 CHUANCHUEN BELLPARK 2 VILLAGE, SOI RUAMMITR PATTANA YAEK 6 THARANG, BANGKHEN, BANGKOK 10220
TEL: 02-5149021 MOBILE: 063 4285445, 081 6321525
LINE : @ FORESTTOUR EMAIL: FORESTTOUR@YAHOO.COM
LICENSE 11/01147 WWW.FORESTTOUR.COM

อัตราค่าบริการ โปรแกรม LOVER แคชเมียร์ 6 วัน 4 คืน)เนื่องจากเป็นตั๋วราคาพิเศษจึงไม่สามารถ REFUND ได้

กำหนดวันเดินทาง	อัตราค่าบริการหมายเหตุ: ผู้ใหญ่ (12 ปี ขึ้นไป) เดินทางตั้งแต่ 14 ท่านขึ้นไป	
	ผู้ใหญ่พัก 2 ท่าน (พักห้องละ 2-3 ท่าน)	พักเดี่ยวเพิ่ม
30 เม.ย.-5 พ.ค.	37,900	5,500.-
1-6 พ.ค.	37,900	5,500.-
24-29 พ.ค.	39,900	6,500.-
2-7 มิ.ย.	37,900	5,500.-
22-27 มิ.ย.	39,900	5,500.-
24-29 มิ.ย.	39,900	5,500.-
15-20 ก.ค.	39,900	6,500.-
28 ก.ค.-2 ส.ค.	39,900	6,500.-
10-16,12-17 ส.ค.	39,900	6,500.-
9-14 , 21-26 ก.ย.	39,900	6,500.-

ราคานี้*ผู้ใหญ่ (12 ปี ขึ้นไป) เนื่องจากเป็นราคาตัวกรุป ไม่มีราคาสำหรับเด็ก ..บริษัทฯ ขอสงวนสิทธิ์กรุ๊ปออกเดินทาง ตั้งแต่ 10-15 ท่านขึ้นไป / หรือปรับเปลี่ยนราคาหรือตามที่ได้ตกลงกับทางบริษัทฯ

สายการบิน **SPICEJET** เป็น **low cost Airline** หากผู้โดยสารต้องการยืนยันการจองกรุณา ชำระค่าโดยสารทั้งหมด (แบบเต็มจำนวน) ภายใน 3 วัน นับจากวันที่ทำการตกลงจองกับทางเจ้าหน้าที่ (กรณีที่จ่ายมัดจำมาแล้ว) บริษัทจะออกตั๋วผู้โดยสารทั้งหมด 10 วันก่อนการเดินทาง หากท่านชำระเงินมัดจำแล้วคือการยืนยันที่นั่งของท่าน โปรดอ่านเงื่อนไขให้เข้าใจก่อนชำระเงิน...ขอบคุณค่ะ/ครับ

การชำระเงิน



FOREST TOUR CO.,LTD

387/38 CHUANHUEN BELLPARK 2 VILLAGE, SOI RUAMMITR PATTANA YAEK 6
THARANG, BANGKHEN, BANGKOK 10220

TEL: 02-5149021 MOBILE: 063 4285445, 081 6321525

LINE : @ FORESTTOUR EMAIL: FORESTTOUR@YAHOO.COM

LICENSE 11/01147 WWW.FORESTTOUR.COM

งวดที่ 1 : สำรองที่นั่งจ่าย 20,000 บาท / หลังมีการยืนยันกรุ๊ปเดินทางแน่นอนหรือตาม เจ้าหน้าที่กำหนด พร้อมส่งสำเนา
หนังสือเดินทางให้เจ้าหน้าที่

งวดที่ 2 : ชำระส่วนที่เหลือ 30 วันล่วงหน้าก่อนออกเดินทางหรือตามเจ้าหน้าที่กำหนด

อัตราค่าใช้จ่ายรวม :

- ตัวเครื่องบินไป-กลับกรุงเทพฯ-เดลี-ศรีนาคา-เดลี-กรุงเทพฯชั้นประหยัดสายการบิน ตามระบุในรายการ
- ค่าตัวภายในประเทศชั้นประหยัดสายการบินตาม ตามระบุในรายการ
- ค่าภาษีสนามบินทุกแห่งและค่าประกันภัยสายการบิน
- **ค่าธรรมเนียมวีซ่าสำหรับหนังสือเดินทางไทย ยื่นแบบออนไลน์เท่านั้น (ไม่ต้องโชว์ตัว)**
- ค่าที่พักบนเรือ (Houseboat) ที่ศรีนาคาระดับดีลักซ์ (พักห้องละ 2 ท่าน)ตามระบุในรายการ
- ค่าที่พักโรงแรมระดับ 3- 4 ดาวตามระบุในรายการ
- รถโค้ชปรับอากาศรับ-ส่งสนามบินระหว่างอาคารภายในประเทศและต่างประเทศ, และรถTempo ปรับอากาศใน
แคชเมียร์ตามระบุในรายการ
- ค่าอาหารทุกมื้อตามระบุ/ค่าธรรมเนียมเข้าชมสถานที่ต่างๆ/เคเบิลคาร์เฟส 1
- ค่าประกันภัยการเดินทางอุบัติเหตุวงเงิน 1,000,000 บาท และ ค่ารักษาพยาบาลในต่างประเทศวงเงิน 1,000,000
บาท ค่ารักษาพยาบาลต่อเนื่องในประเทศไทย 50,000 บาท (คุ้มครองผู้เอาประกันภัย อายุระหว่าง 6-75 ปี ใน
กรณีที่ผู้เอาประกันภัยอายุต่ำกว่า 6 ปี หรือ ระหว่าง 76 ปีขึ้นไปจะมีเบี้ยประกันคุ้มครอง 50 % ของจำนวนเงินเอา
ประกันภัย ทั้งนี้ขึ้นอยู่กับเงื่อนไขของกรมธรรม์ / ผู้เอาประกันภัยอายุสูงกว่า 85 ปี ทางบริษัทฯ ขอสงวนสิทธิ์ใน
การคุ้มครอง) ประกันครอบคลุมการติดโควิดและการรักษาในต่างประเทศ(ต้องมีใบเสร็จโรงพยาบาลเท่านั้น)และ
หลังจากกลับจากต่างประเทศต่อเนื่องอีก 7 วัน วงเงินคุ้มครองอาหารเป็นพืช (โดยแพทย์จะต้องระบุในใบรับรอง
แพทย์ว่า อาหารเป็นพืชเท่านั้น) แต่ทั้งนี้ยอมอยู่ในข้อจำกัดที่มีการตกลงไว้กับบริษัทประกันชีวิต

อัตราค่าใช้จ่ายไม่รวม

- ค่าจัดทำหนังสือเดินทาง (PASSPORT) และค่าทำใบอนุญาตที่กลับเข้าประเทศของคนต่างชาติหรือคนต่างด้าว
- ค่าใช้จ่ายอื่นๆนอกเหนือจากที่ระบุไว้ในรายการและค่าใช้จ่ายส่วนตัวต่างๆ เช่น ค่าโทรศัพท์ ค่าซักรีด ฯลฯ
- ค่าธรรมเนียมน้ำมันของสายการบิน (ถ้ามี)
- ค่าวีซ่าที่มีค่าธรรมเนียมแพงกว่าหนังสือเดินทางไทย
- ค่าภาษีหัก ณ ที่จ่าย 3% ภาษีมูลค่าเพิ่ม 7% (กรณีออกใบกำกับภาษี)
- ค่าธรรมเนียมการชำระเงินด้วยบัตรเครดิต VISA 3% AMEX 4%
- ค่าน้ำหนักเกินพิกัดตามสายการบินกำหนด 20 กิโลกรัม
- ค่าทิปไกด์ท้องถิ่น,พนักงานขับรถ 50USD ต่อท่าน / ตลอดทริป
- **ค่าทิปหัวหน้าทัวร์ไทย ทิปหัวหน้าทัวร์แล้วแต่ความพึงพอใจในบริการของท่าน**
- ค่าบริการยกกระเป๋าเข้าในโรงแรมและสนามบิน ซึ่งท่านจะต้องดูแลกระเป๋าและทรัพย์สินด้วยตัวท่านเอง

**การให้ทิปตามธรรมเนียมทางบริษัทฯมิได้มีผลประโยชน์ใดๆทั้งสิ้นขึ้นอยู่กับพิจารณาของท่าน
เพื่อเป็นกำลังใจให้กับไกด์ และคนขับรถ**

ข้อแนะนำและแจ้งเพื่อทราบ

- * สำหรับห้องพัก 3 เตียงกรุณาแจ้งล่วงหน้าเพื่อตรวจสอบกับทางโรงแรม มีบริการเฉพาะบางโรงแรมเท่านั้น กรณี
เดินทางเป็นผู้ใหญ่ 3 ท่าน แนะนำให้เปิดห้องพัก 2 ห้องเพื่อสะดวกกับท่านมากกว่า



FOREST TOUR CO.,LTD

387/38 CHUANCHUEN BELLPARK 2 VILLAGE, SOI RUAMMITR PATTANA YAEK 6
THARANG, BANGKHEN, BANGKOK 10220

TEL: 02-5149021 MOBILE: 063 4285445, 081 6321525

LINE : @ FORESTTOUR EMAIL: FORESTTOUR@YAHOO.COM

LICENSE 11/01147 WWW.FORESTTOUR.COM

- * กรณีเดินทางเป็นทัวร์หรือตัวหมู่คณะ หากออกตัวแล้วไม่สามารถขอเงินคืนได้และไม่สามารถเปลี่ยนวันเดินทางได้
- * กระเป๋าเดินทางเพื่อโหลดท่านละ 1 ใบ น้ำหนักไม่เกิน 20 กก. กระเป๋าถือขึ้นเครื่องบินน้ำหนักไม่เกิน 7 กก

กรณียกเลิก

- ✓ หากมีการชำระมัดจำทัวร์และต้องการยกเลิกไม่ว่ากรณีใดๆก็ตามต้องชำระค่าบริการ ท่านละ 2,000 บาท
- ✓ ยกเลิกเดินทาง 30 วันล่วงหน้าก่อนการเดินทางหักค่าธรรมเนียมท่านละ 2,000 บาท และค่าใช้จ่ายที่เกิดขึ้นจริง เช่น มัดจำตัวเครื่องบิน, วีซ่า, ค่าดำเนินการ (ถ้ามี), ค่าโรงแรม, ค่าตัวรถไฟ, หรืออื่นๆ โดยจะมีรายละเอียดแสดงให้แก่ลูกค้าได้รับทราบ (หมายเหตุ: ช่วง Peak season สายการบินให้มัดจำล่วงหน้า 2-3 เดือนก่อนออกเดินทาง)
- ✓ แจ้งยกเลิกเดินทาง 15-29 วัน ก่อนการเดินทาง หัก 50% ของราคาทัวร์ + ค่าธรรมเนียม 2,000 บาท
- ✓ แจ้งยกเลิกเดินทาง 0-14 วัน ก่อนการเดินทาง หัก 100 % ของราคาทัวร์

*****หากมีการยกเลิกการจองทัวร์ หลังจากยื่นวีซ่าเรียบร้อยแล้วบริษัทของสงวนสิทธิ์ในการนำพาสปอร์ตไปยกเลิกวีซ่าในทุกกรณี ไม่ว่าค่าใช้จ่ายในการยื่นวีซ่าจะรวมหรือแยกจากรายการทัวร์ก็ตาม**

ยกเลิกช่วงเทศกาล

- ✓ ยกเลิกก่อนการเดินทาง สงกรานต์-ปีใหม่ 50 - 60 วัน ชำระค่าบริการ ท่านละ 2,000 บาท + และค่าใช้จ่ายที่เกิดขึ้นจริง เช่น มัดจำตัวเครื่องบิน, วีซ่า, ค่าดำเนินการ (ถ้ามี), ค่าโรงแรม, ค่าตัวรถไฟ, หรืออื่นๆ โดยจะมีรายละเอียดแสดงให้แก่ลูกค้าได้รับทราบ (หมายเหตุ: ช่วง Peak season สายการบินให้มัดจำล่วงหน้า 2-3 เดือนก่อนออกเดินทาง)
- ✓ ยกเลิกก่อนการเดินทาง สงกรานต์-ปีใหม่ 0 - 40 วัน ชำระ 100% ของราคาทัวร์

ข้อแนะนำและแจ้งเพื่อทราบ

- * กรณีเดินทางโดยลูกค้าจัดการตัวเครื่องบินเอง (Land Only) *ในกรณีลูกค้าดำเนินการเรื่องตัวเครื่องบินเอง และมาเที่ยวร่วมกับคณะ (Join Tour) ลูกค้าต้องดำเนินการมาพบคณะทัวร์ด้วยตัวเอง และต้องรับผิดชอบค่าใช้จ่ายในการมาพบคณะใหญ่ด้วยตัวเอง รวมถึงหากกรณีเที่ยวบินของคณะใหญ่เกิดความล่าช้าหรือยกเลิกเที่ยวบินอันด้วยสาเหตุใดๆก็ตาม

เงื่อนไขการเดินทาง

- 1) บริษัทฯ มีสิทธิ์ที่จะเปลี่ยนแปลงรายละเอียดบางประการในทัวร์นี้ เมื่อเกิดเหตุสุดวิสัยจนไม่อาจแก้ไขได้
- 2) บริษัทฯ ขอสงวนสิทธิ์ที่จะเลื่อนการเดินทางในกรณีที่มีผู้ร่วมคณะไม่ถึง 10 ท่าน หรือตามที่บริษัทฯ กำหนด
- 3) รายการนี้เป็นเพียงข้อเสนอที่ต้องได้รับการยืนยันจากบริษัทฯ อีกครั้งหนึ่ง หลังจากได้สำรองที่นั่งบนเครื่อง และโรงแรมที่พักในต่างประเทศเป็นที่เรียบร้อยแล้ว แต่อย่างไรก็ตามรายการนี้อาจเปลี่ยนแปลงได้ตามความเหมาะสม
- 4) บริษัทฯ ไม่รับผิดชอบค่าเสียหายในเหตุการณ์ที่เกิดจากสายการบิน ภัยธรรมชาติ และอื่นๆที่อยู่นอกเหนือการควบคุมของทางบริษัทฯ หรือค่าใช้จ่ายเพิ่มเติมที่เกิดขึ้นทางตรงหรือทางอ้อม เช่น การเจ็บป่วย, การถูกทำร้าย, การสูญหาย, ความล่าช้า หรือจากอุบัติเหตุต่างๆ
- 5) หากท่านยกเลิกก่อนรายการท่องเที่ยวจะสิ้นสุดลง ทางบริษัทฯ จะถือว่าท่านสละสิทธิ์และจะไม่รับผิดชอบค่าบริการที่ท่านได้ชำระไว้แล้วไม่ว่ากรณีใดๆ ทั้งสิ้น
- 6) บริษัทฯ จะไม่รับผิดชอบต่อการห้ามออกนอกประเทศ หรือ ห้ามเข้าประเทศ อันเนื่องมาจากมีสิ่งผิดกฎหมาย หรือ เอกสารเดินทางไม่ถูกต้อง หรือ การถูกปฏิเสธในกรณีอื่นๆ
- 7) ราคาที่คิดตามราคาตัวเครื่องบินในปัจจุบัน หากราคาตัวเครื่องบินปรับสูงขึ้น บริษัทฯ ขอสงวนสิทธิ์ที่จะปรับราคาตัวเครื่องบินตามสถานการณ์ดังกล่าว
- 8) กรณีเกิดความผิดพลาดจากตัวแทน หรือ หน่วยงานที่เกี่ยวข้อง จนมีการยกเลิก ล่าช้า เปลี่ยนแปลง การบริการจากสายการบินบริษัทฯ ขนส่ง หรือ หน่วยงานที่ให้บริการ บริษัทฯ จะดำเนินการโดยสุดความสามารถที่จะจัดบริการทัวร์อื่นทดแทนให้ แต่จะไม่คืนเงินให้สำหรับค่าบริการนั้นๆ
- 9) มัคคุเทศก์ พนักงาน และตัวแทนของบริษัทฯ ไม่มีสิทธิ์ในการให้คำสัญญาใดๆ ทั้งสิ้นแทนบริษัทฯ นอกจากนี้เอกสารลงนามโดยผู้มีอำนาจของบริษัทฯ กำกับเท่านั้น



FOREST TOUR CO., LTD

387/38 CHUANCHUEN BELLPARK 2 VILLAGE, SOI RUAMMITR PATTANA YAEK 6
THARANG, BANGKHEN, BANGKOK 10220
TEL: 02-5149021 MOBILE: 063 4285445, 081 6321525
LINE : @ FORESTTOUR EMAIL: FORESTTOUR@YAHOO.COM
LICENSE 11/01147 WWW.FORESTTOUR.COM

- 10) หากไม่สามารถไปเที่ยวในสถานที่ที่ระบุในโปรแกรมได้ อันเนื่องมาจากธรรมชาติ ความล่าช้า และความผิดพลาดจากทางสายการบิน จะไม่มีการคืนเงินใดๆทั้งสิ้น แต่ทั้งนี้ทางบริษัทฯจะจัดหารายการเที่ยวสถานที่อื่นๆมาให้ โดยขอสงวนสิทธิ์การจัดหาโดยไม่แจ้งให้ทราบล่วงหน้า
- 11) เมื่อท่านออกเดินทางไปกับคณะแล้ว ท่านงดการใช้บริการรายการใดรายการหนึ่ง หรือไม่เดินทางพร้อมคณะถือว่าท่านสละสิทธิ์ ไม่อาจเรียกร้องค่าบริการและเงินคืน ไม่ว่ากรณีใดๆ ทั้งสิ้น
- 12) กรณีเจ็บป่วยจนไม่สามารถเดินทางได้ซึ่งจะต้องมีใบรับรองแพทย์จากโรงพยาบาลรับรองบริษัทฯจะพิจารณาเลื่อนการเดินทางของท่านไปยังคณะต่อไปแต่ทั้งนี้ท่านจะต้องเสียค่าใช้จ่ายที่ไม่สามารถเรียกคืนได้ เช่นค่าตัวเครื่องบิน ค่าห้อง ค่าธรรมเนียมวีซ่าตามที่สถานทูตฯ เรียกเก็บ และค่าใช้จ่ายอื่นๆที่เกิดขึ้นตามจริง ในกรณีที่ไม่สามารถเดินทางได้
- 13) กรณีวีซ่าผ่านแล้ว แจ้งยกเลิกก่อนหรือหลังออกตัวโดยสาร บริษัทฯ ขอสงวนสิทธิ์ในการ ไม่คืนค่าทัวร์ทั้งหมด
- 14) กรณีผู้เดินทางไม่สามารถเข้า-ออกเมืองได้ เนื่องจากเอกสารปลอมหรือการห้ามของเจ้าหน้าที่ไม่ว่าเหตุผลใดๆ ก็ตามทางบริษัทขอสงวนสิทธิ์ในการ ไม่คืนค่าทัวร์ทั้งหมด
- 15) ทางบริษัทขอสงวนสิทธิ์ราคานี้เฉพาะนักท่องเที่ยวชาวไทยและท่องเที่ยวเป็นหมู่คณะแบบ Join Tour เท่านั้น กรณีต้องการตัดกรุ๊ปเหมาโปรดสอบถามทางบริษัทอีกครั้ง หากเป็นนักท่องเที่ยวต่างชาติ หรือ พระสงฆ์ โปรดสอบถามทางบริษัทอีกครั้ง

เอกสารในการยื่นวีซ่าท่องเที่ยวอินเดียแบบ **ออนไลน์ไม่ต้องมาแสดงตัว**

- **รูปถ่ายสี** (ถ่ายมาไม่เกิน 3 เดือน ขนาด 2x2 นิ้ว) 1 รูป **พื้นหลังสีขาว** ไม่สวมแว่นตาหรือเครื่องประดับ, ไม่ใส่ชุดข้าราชการหรือเครื่องแบบใดๆ
- **สำเนาหนังสือเดินทางมีอายุมากกว่า 6 เดือน**
- **สำเนาบัตรประชาชน 1 ชุด**
- **สำเนาทะเบียนบ้าน 1 ชุด**
- ถ้าเป็นเด็กอายุต่ำกว่า 15 ปี ใช้สำเนาสูติบัตรและบัตรประชาชน
- **สำเนาหน้าวีซ่าที่เคยเดินทางไปประเทศอินเดีย 1 ชุด (หากมี)**



FOREST TOUR CO.,LTD

387/38 CHUANCHUEN BELLPARK 2 VILLAGE, SOI RUAMMITR PATTANA YAEK 6
THARANG, BANGKHEN, BANGKOK 10220
TEL: 02-5149021 MOBILE: 063 4285445, 081 6321525
LINE : @ FORESTTOUR EMAIL: FORESTTOUR@YAHOO.COM
LICENSE 11/01147 WWW.FORESTTOUR.COM