

โปรแนะนำ

ไต้หวัน เป๊ะเวอร์ 4วัน 3คืน

เดินทางโดยการบินไทย ราคาเป๊ะเวอร์



20,999.-

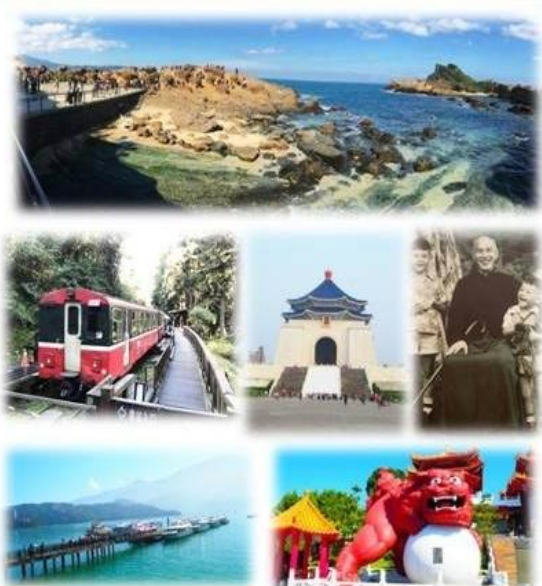

- * ขึ้นเครื่องสนามบินสุวรรณภูมิ
 - * น้ำหนักกระเป๋า 30 กิโล
 - * บริการอาหารร้อนบนเครื่อง
 - * เมืองไทเป อนุสรณ์เจียงไคเช็ค ซีเหมินติง พิพิธภัณฑ์กู่กง Duty free ศึกไทเป 101 (ไม่รวมบัตรขึ้นตึก)
 - * เมืองเจียอี้ อุทยานแห่งชาติอาลีซาน นั่งรถไฟชมสวนลั่นปี่
 - * เมืองซีหลง อุทยานกั้นเหย่หลิว หมู่บ้านโบราณเจิวเฟิ่น
 - * เมืองไถจง ทะเลสาบสุริยันจันทรา วัดเหวินหัว
- **พิเศษแม่น้ำแร่ภายในห้องส่วนตัวระดับ 5 ดาว**



กำหนดการเดินทาง มิถุนายน – ธันวาคม 2561

วันที่หนึ่ง สนามบินสุวรรณภูมิ – สนามบินเถาหยวน – เมืองไถจง – ล่องเรือทะเลสาบสุริยันจันทรา – วัดพระถังซัมจั๋ง – วัดเหวินหัว – เมืองเจียอี้

- 05.30 น. พร้อมกันที่ ณ ท่าอากาศยานสุวรรณภูมิ อาคารผู้โดยสารขาออก ระหว่างประเทศ ชั้น 4 ประตู 2 เคาน์เตอร์ D สายการบิน THAI INTERNATIONAL AIRWAYS เจ้าหน้าที่คอยอำนวยความสะดวก ตรวจเช็คเอกสารและสัมภาระ ก่อนการเดินทาง
- 07.55 น. นำท่านออกเดินทางสู่ นครไทเป ประเทศไต้หวัน โดยสายการบิน THAI INTERNATIONAL AIRWAYS เที่ยวบินที่ TG634
- 11.50 น. เดินทางถึงท่าอากาศยาน เถาหยวน ประเทศไต้หวัน หลังจากผ่านพิธีการตรวจคนเข้าเมือง และศุลกากรเรียบร้อยแล้ว รถโค้ชปรับอากาศ พร้อมมัดคูปองที่ท้องถิ่นรอรับ (อาหารว่าง แซนวิช+น้ำผลไม้)



Forest Tour Co.,Ltd
 733/5 Praditmanutham Rd. Sapansong, Wangthonglang, Bangkok 10310
 Tel. 02-5149021-6 Mobile. 0816321525 Fax. 02-5149027
 Email. foresttour@yahoo.com Line ID. @Foresttour



นำท่านเดินทางไปยัง **เมืองไถจง** ซึ่งตั้งอยู่ในภาคตะวันตกของเกาะไต้หวัน ระหว่างทางท่านจะได้ชมทิวทัศน์สองข้างทางที่สวยงาม จากนั้นนำท่าน **ล่องเรือชมความงามทะเลสาบสุริยันจันทรา** ซึ่งมีความงดงามราวกับภาพวาด เปรียบเสมือนสวิสเซอร์แลนด์แห่งไต้หวัน ตัวทะเลสาบมองดูคล้ายพระอาทิตย์และพระจันทร์เสี้ยว ซึ่งเป็นที่มาของนามอันไพเราะว่า **สุริยัน-จันทรา** นำท่านนมัสการรูปปั้นของพระถังซัมจั๋ง ที่ได้อัญเชิญพระไตรปิฎกกลับมาที่วัดเสวียนกวง เมื่อปี ค.ศ. 1965 นำท่านนมัสการ ศาลเจ้าขงจื้อและศาลเจ้ากวนอู ณ วัดเหวินหวู่ ซึ่งถือเป็นเทพเจ้าแห่งภูมิปัญญาและเทพเจ้าแห่งความซื่อสัตย์ จากนั้นนำท่านนำท่านเดินทางสู่เมืองเจียอี้ ให้ท่านชมทัศนียภาพระหว่างสองข้างทาง

ค่ำ รับประทานอาหารค่ำ ณ ภัตตาคาร (2) **เมนูพิเศษปลาประธนาธิบตี**
นำท่านเข้าสู่ที่พัก **MAISON DE CHINE CHIAYI 4*** หรือเทียบเท่า ให้ท่านได้พักผ่อนตามอัธยาศัย

วันที่สอง อุทยานแห่งชาติอาลีซาน – นั่งรถไฟโบราณชมสวนสนพันปี – เมืองไถจง – ชิมชาอู่หลง – แช่น้ำแร่ส่วนตัว 5 ดาวส่วนตัวในห้องพัก

เช้า รับประทานอาหารเช้า ณ โรงแรมที่พัก (3)
นำท่านเดินทางสู่ **อุทยานแห่งชาติอาลีซาน** ซึ่งเป็นจุดท่องเที่ยวที่สำคัญและสวยงามอีกที่หนึ่งของเกาะไต้หวัน ที่ทุกท่านไม่ควรพลาด ให้ท่านได้เที่ยว ชมธรรมชาติบนเทือกเขาอาลีซาน สัมผัสอากาศบริสุทธิ์ ชื่นชมทะเลหมอก ต้นไม้ใหญ่ที่มีอายุ 3,000 ปี ฯลฯ ให้ท่าน **นั่งรถไฟโบราณชมอุทยาน** พร้อมทั้งให้ท่านได้ชม **สวนสนพันปี** ที่มีสนหลากหลายนานาพันธุ์ มีความสวยงามที่แตกต่างกันไป ซึ่งต้นสนแต่ละต้นมีอายุมากกว่าร้อยปี ให้ท่านได้ชื่นชมธรรมชาติและถ่ายรูปเป็นที่ระลึก

กลางวัน รับประทานอาหารกลางวัน ณ ห้องอาหาร (4) **อาหารจีนสไตล์พื้นเมือง**
นำท่านแวะ **ชิมชาอู่หลง** บนภูเขาสูงอันขึ้นชื่อของไต้หวัน จากนั้นนำท่านเดินทางสู่ **เมืองไถจง** ระหว่างทางท่านจะได้ชมทิวทัศน์สองข้างทางที่สวยงาม

ค่ำ รับประทานอาหารค่ำ ณ ภัตตาคาร (5) **เมนูพิเศษ สเต็ก + สลัดบาร์**
นำท่านเดินทางเข้าสู่ที่พัก **FRESH FIELDS HOTEL 5*** ให้ท่านแช่น้ำแร่ 5 ดาว แบบส่วนตัว ภายในห้องพัก

วันที่สาม ร้านขนมพายสับปะรด – ศูนย์ GERMANIUM – อนุสรณ์สถานเจียงไคเช็ค – Cosmetic shop – ดึงไทเป 101 (ไม่รวมบัตรขึ้นตึก) – ตลาดซีเหมินติง

เช้า รับประทานอาหารเช้า ณ โรงแรมที่พัก (6)
นำท่านนำท่านเดินทางสู่ **เมืองไทเป** ซึ่งเป็นเมืองหลวงของไต้หวัน ให้ท่านแวะชิมและเลือกซื้อขนมยอดนิยมนของไต้หวัน **ร้านขนมพายสับปะรด** ชื่อดังเพื่อให้ทุกท่านได้เลือกซื้อของฝากอันขึ้นชื่อของ



ไต้หวัน จากนั้นนำท่าน **ชมศูนย์ Germanium** เป็นสร้อย มีพลังพิเศษสามารถช่วยปรับสภาพประจุ
 กลางวัน รับประทานอาหารกลางวัน **เมนูพิเศษจึงผิงเสี่ยวหลงเปา (7)**

นำท่านชม **อนุสรณ์สถานเจียงไคเช็ค** ซึ่งเป็นแหล่งรวมรูปภาพ สิ่งของต่างๆ ที่เป็นประวัติแทบ
 ทั้งหมดเกี่ยวกับท่านนายพล **เจียง ไค เช็ค** ตั้งแต่สมัยที่ยังเป็นลูกศิษย์ ดร.ซุนยัดเซ็นจนท่านได้ก้าว
 มาสู่ตำแหน่งผู้นำประเทศ นอกนั้นท่านยังจะได้พบกับการเปลี่ยนเวรทหารรักษาการณ์นำรูปปั้นท่าน
 นายพล **เจียง ไค เช็ค** ซึ่งจะมีขึ้นทุก 1 ชั่วโมง บนชั้น 4 ของอนุสรณ์แห่งนี้ นำท่าน **ช้อปปิ้ง**
เครื่องสำอางราคาถูก ที่ได้รับความนิยมหรือรวมทั้งพวงยาน้ำมันและยานวดที่ขึ้นชื่อของไต้หวัน
 นำท่านชม **ตึกไทเป 101 (ไม่รวมบัตรขึ้นตึก)** เพื่อให้ท่านได้ ถ่ายรูปกับนวัตกรรมด้านวิศวกรรมและ
 ศักยภาพทางเทคโนโลยีของไต้หวัน ตึกไทเป 101 มีความสูงถึง 508 เมตร ได้รับการออกแบบโดย
 วิศวกรชาวไต้หวัน ภายในตัวอาคารมีลูกตุ้มขนาดใหญ่หนักกว่า 660 ตัน
 ทำหน้าที่กันการสั่นสะเทือนของแผ่นดินไหวและมีการตั้งระบบป้องกัน
 วินาศกรรมทางอากาศอย่างดี ตัวอาคารมองดูคล้ายปล้องไฟ 8 ปล้องต่อ
 กัน และยังมีลิฟท์เร็วด้วยความเร็ว 1,010 เมตรต่อนาที จากนั้นนำท่าน
ช้อปปิ้งตลาดซีเหมินติง หรือที่คนไทยเรียกว่า **สยามสแควร์เมืองไทย**
 มีทั้งแหล่งเสื้อผ้าแบรนด์เนมสไตล์วัยรุ่น กระเป๋า ของฝากคนที่ท่านรัก
 รองเท้ายี่ห้อต่าง อาทิ Onitsuka Tiger แบรินด์ดังของญี่ปุ่น รวมทั้งยี่ห้อต่างๆ เช่น, New Balance,
 Puma, Adidas, Nike ในส่วนของราคาในประเทศไต้หวันนั้นจะมีราคาถูกกว่า ให้ท่านอิสระช้อปปิ้งตาม
 อรรถยาศัย



ค่ำ รับประทานอาหารค่ำ ณ ภัตตาคาร (8) **เมนูพิเศษพระกระโดดกำแพง**
 นำท่านเดินทางเข้าสู่ที่พัก **TAO GADEN HOTEL 4***หรือเทียบเท่า

วันที่สี่ หมู่บ้านโบราณจิวเฟิ่น – อุทยานเย่หลิว – MITSUI OUTLET PARK – สนามบินเถาหยวน –
 กรุงเทพฯ ฯ

เช้า รับประทานอาหารเช้า ณ โรงแรมที่พัก (9)
 นำท่านสัมผัสบรรยากาศ **ถนนเก่าจิวเฟิ่น** ที่ตั้งอยู่บริเวณไหล่เขาใน **เมืองจีหลง จิวเฟิ่น** เป็นแหล่ง
 เหมืองทอง ที่มีชื่อเสียงตั้งแต่สมัยโบราณ ปัจจุบันเป็นสถานที่ท่องเที่ยวที่สำคัญแห่งหนึ่ง เพราะ
 นอกจากจะเป็นถนนคนเดินเก่าแก่ที่มีชื่อเสียง ที่สุดในไต้หวัน ให้ท่านได้เพลิดเพลินบรรยากาศแบบ
 ดั้งเดิมของร้านค้า ร้านอาหารของชาวไต้หวันในอดีตและยังสามารถชื่นชมวิวทิวทัศน์ รวมทั้งเลือกชิม
 และซื้อหาจากร้านค้าที่มีอยู่มากมายอีกด้วย

กลางวัน รับประทานอาหารกลางวัน ณ ภัตตาคาร (10) **เมนูพิเศษอาหารซีฟู้ดสไตล์ไต้หวัน**
 นำท่านไปยัง **อุทยานเย่หลิว** จุดเหนือสุดของไต้หวัน มีลักษณะเป็นแหลมทอดยาว ออกไปในทะเล
 เป็นชายหาดที่มีชื่อเสียง เต็มไปด้วยโขดหินที่มีรูปร่างแปลกตาและงดงาม เกิดจากการกัดกร่อนของ

น้ำทะเล ลมทะเล และการเคลื่อนตัวของเปลือกโลกเมื่อหลายล้านปีก่อนทำให้เกิดการทับถมของแนวหิน จากนั้นนำท่านช้อปปิ้ง **Mitsui Outlet Park** ซึ่งเป็นเอาท์เล็ตมอลล์ที่มีร้านค้าแบรนด์ต่างๆให้ท่านได้เลือกหลากหลายยี่ห้อและยังมีร้านค้าอาหารมากมายให้ท่านได้เลือกซื้อเลือกชม เลือกชิมตามอัธยาศัย



- 17.30 น. นำทุกท่านเดินทาง ถึง **สนามบินเกาะหวน** เพื่อตรวจเช็คเอกสารและสัมภาระ
- 20.05 น. ออกเดินทางกลับสู่ **กรุงเทพฯ** โดยสายการบิน โดยสายการบิน **THAI INTERNATIONAL AIRWAYS** เที่ยวบินที่ **TG635**
- 22.50 น. ถึงท่าอากาศยาน **สนามบินสุวรรณภูมิ** โดยสวัสดิภาพ

อัตราค่าบริการ (บาทต่อท่าน) มิถุนายน – ธันวาคม 2561

วันเดินทาง	ผู้ใหญ่	เด็กอายุ 2-11 ปี พัก ร่วมกับผู้ใหญ่ 2 ท่าน มีเตียงเสริม	เด็กอายุ 2-11 ปี พักร่วมกับ ผู้ใหญ่ 2 ท่าน ไม่มีเตียงเสริม	พัก เดี่ยว
14-17, 21-24 มิถุนายน 2561 28 มิถุนายน – 1 กรกฎาคม	20,999	20,999	20,999	4,200
5-8, 12-15 กรกฎาคม	20,999	20,999	20,999	4,200
2-5, 16-19 สิงหาคม	20,999	20,999	20,999	4,200
20-23, 27-30 กันยายน	20,999	20,999	20,999	4,200
4-7, 18-21 ตุลาคม	23,999	23,999	23,999	4,200
22-25 พฤศจิกายน 29 พฤศจิกายน – 2 ธันวาคม	23,999	23,999	23,999	4,200
13-16 ธันวาคม	23,999	23,999	23,999	4,200

หมายเหตุ: ตามราคาขายข้างต้นเป็นราคาขายที่ได้รวมราคาร้านขายสินค้าที่ท่านต้องเยี่ยมชม จำนวนทั้งหมด 4 ร้าน คือ ร้านขนมพายสับปะรด- Cosmetic Shop-ศูนย์Germanium-ร้านชา ตามที่ระบุไว้ในโปรแกรมซึ่งมีผลต่อราคาทัวร์ ทางบริษัทจึงใคร่ขอเรียนให้ลูกค้าทุกท่านทราบว่า ทุกร้านค้ามีความจำเป็นต้องให้ลูกค้าเข้าไปแวะชม หากท่านต้องการสินค้าหรือไม่เช่นนั้นขึ้นอยู่กับความพอใจและสมัครใจของลูกค้า ไม่มีการบังคับ หากลูกค้าท่านใดมีความประสงค์ที่ต้องการเข้าเยี่ยมชมร้านค้าที่กล่าวมาข้างต้น หรือ การแยกตัวออกจากคณะเดินทาง ขอสงวนสิทธิ์ในการเรียกเก็บค่าใช้จ่ายที่เกิดขึ้นจากท่าน จำนวน 2,500 NTD./ท่าน

****กรุณาอ่านสัปดาห์ก่อนจอง** เนื่องจากการเดินทางเข้าไต้หวันโดยการยกเว้นวีซ่าให้กับประเทศไทยนั้น สามารถใช้ได้แต่หนังสือเดินทางทั่วไป หากท่านใดใช้หนังสือเดินทางข้าราชการ ต้องแจ้งให้บริษัททราบล่วงหน้า เนื่องจาก หนังสือเดินทางข้าราชการไทย



Forest Tour Co.,Ltd
 733/5 Praditmanutham Rd. Sapansong, Wangthonglang, Bangkok 10310
 Tel. 02-5149021-6 Mobile. 0816321525 Fax. 02-5149027
 Email. foresttour@yahoo.com Line ID. @Foresttour



ไม่ได้รับการยกเว้นวีซ่า (ต้องยื่นวีซ่าเท่านั้นถึงสามารถเข้าได้ทันที) หากท่านใดส่งสำเนาหนังสือเดินทางให้กับบริษัทในวันจองทัวร์ และถ้าหากวันที่เดินทางท่านไม่ได้ใช้หนังสือเดินทางเล่มที่ให้สำเนากับทางบริษัท หรือ นำหนังสือเดินทางประเภทอื่นมาใช้ โดยไม่แจ้งให้ทางบริษัท ทราบล่วงหน้า ทางบริษัทไม่สามารถรับผิดชอบใดๆได้ หากท่านโดนปฏิเสธจากสายการบิน หรือ ตำรวจตรวจคนเข้าเมืองทั้งไทยและไต้หวัน จึงเรียนให้ท่านลูกค้าทุกท่านรับทราบ และอายุของหนังสือเดินทางต้องมากกว่า 6 เดือน นับจากวันที่เดินทาง เพื่อตรวจสอบความถูกต้องของหนังสือเดินทางของตัวเอง

ราคานี้ รวมภาษีน้ำมันและประกันวินาศภัยของสายการบินแล้ว หากมีการประกาศเพิ่มขึ้นหลังจากวันที่ 1 เมษายน 2561 ทางบริษัทฯ จะเรียกเก็บตามจริง**

****กรุ๊ป 15 ท่านออกเดินทาง****

*****หนังสือเดินทางไทยเล่มสีแดง สามารถเข้าประเทศไต้หวันได้โดยไม่ต้องขอวีซ่า**

****หนังสือเดินทางข้าราชการ ไม่ได้รับการยกเว้นวีซ่าไต้หวัน หากใช้หนังสือข้าราชการเดินทางต้อง ยื่นวีซ่าเท่านั้น****

***** สำหรับผู้เดินทางที่อายุไม่ถึง 18 ปี และไม่ได้เดินทางกับบิดา มารดา ต้องมีจดหมายยินยอมให้บุตรเดินทางไปต่างประเทศจากบิดาหรือมารดาแนบมาด้วย**

หมายเหตุ

1. บริษัทฯ สงวนสิทธิ์ที่จะไม่รับผิดชอบต่อค่าชดเชยความเสียหาย ไม่ว่าจะกรณีที่เกิดการตรวจคนเข้าเมืองของไทยไม่อนุญาตให้เดินทางออกหรือการตรวจคนเข้าเมืองของแต่ละประเทศไม่อนุญาตให้เข้าเมือง
2. บริษัทฯ สงวนสิทธิ์ในการที่จะไม่รับผิดชอบต่อค่าชดเชยความเสียหาย อันเกิดจากเหตุสุดวิสัยที่ทาง บริษัทฯ ไม่สามารถควบคุมได้ เช่น การนัดหยุดงาน, จลาจล, การล่าช้าหรือยกเลิกของเที่ยวบิน
3. บริษัทฯ สงวนสิทธิ์ในการเปลี่ยนแปลงโปรแกรมรายการท่องเที่ยว โดยไม่ต้องแจ้งให้ทราบล่วงหน้า
4. บริษัทฯ สงวนสิทธิ์ในการเปลี่ยนแปลงอัตราค่าบริการ โดยไม่ต้องแจ้งให้ทราบล่วงหน้า
5. คณะผู้เดินทางจำนวน 15 ท่าน ขึ้นไปจึงออกเดินทางในกรณีที่มีจำนวนผู้เดินทางไม่ถึง 15 ท่านไม่มีหัวหน้าทัวร์ไทยร่วมเดินทางด้วยโดยทางบริษัทฯ จะแจ้งให้ท่านทราบล่วงหน้า 14 วันก่อนการเดินทาง
6. ในกรณีที่ลูกค้าต้องออกตัวโดยสารถภายในประเทศหรือออกตัวโดยสารถเอง กรุณาติดต่อเจ้าหน้าที่ของบริษัทฯ ก่อนทุกครั้ง มิฉะนั้นทางบริษัทฯ จะไม่ขอรับผิดชอบค่าใช้จ่ายใด ๆ ทั้งสิ้น ***
7. โปรแกรมและรายละเอียดของการเดินทางอาจมีการเปลี่ยนแปลงได้ ทั้งนี้ขึ้นอยู่กับภาวะอากาศ และเหตุสุดวิสัยต่าง ๆ ที่ไม่สามารถคาดการณ์ล่วงหน้าโดยทางบริษัทฯ ผลประโยชน์และความปลอดภัยของผู้ร่วมเดินทางเป็นสำคัญ

อัตราที่รวม

1. ค่าตัวเครื่องบิน ชั้นนักท่องเที่ยว (Economy Class) ที่ระบุวันเดินทางไป-กลับพร้อมคณะ
2. ค่าภาษีสนามบินทุกแห่งตามรายการ
3. ค่ารถโค้ชปรับอากาศเที่ยวตามรายการ พร้อมคนขับรถที่ชำนาญเส้นทาง



Forest Tour Co., Ltd
733/5 Praditmanutham Rd. Sapsong, Wangthonglang, Bangkok 10310
Tel. 02-5149021-6 Mobile. 0816321525 Fax. 02-5149027
Email. foresttour@yahoo.com Line ID. @Foresttour



4. ค่าห้องพักในโรงแรมตามที่ระบุในรายการหรือเทียบเท่า (2 ท่านต่อ1ห้อง)
5. ค่าอาหารตามที่ระบุในรายการ
6. ค่าเข้าชมสถานที่ท่องเที่ยวตามรายการ
7. ค่ากระเป๋าเดินทางท่านละ 2 ใบ (น้ำหนัก 30 กิโลกรัม)
8. ค่ามัดคฤเทศ์ของบริษัทดูแลตลอดการเดินทาง
9. ค่าประกันอุบัติเหตุคุ้มครองในระหว่างการเดินทาง คุ้มครองในวงเงินท่านละ 1,000,000 บาท *ทั้งนี้ย่อมอยู่ในข้อจำกัดที่มีการตกลงไว้กับ บริษัทประกันชีวิต *(สำหรับผู้สูงอายุ 70 ปี ขึ้นไป วงเงินประกัน ท่านละ 500,000 บาท ค่ารักษาอยู่ในข้อจำกัดการตกลงไว้กับบริษัทประกันชีวิต ตามเงื่อนไขของกรมธรรม์)

อัตราไม่รวม

1. ค่าธรรมเนียมการจัดทำหนังสือเดินทาง
2. ค่าใช้จ่ายส่วนตัว อาทิเช่น ค่าเครื่องดื่มที่สั่งพิเศษ , ค่าโทรศัพท์ , ค่าซักรีด, ค่าธรรมเนียมหนังสือเดินทาง, ค่าน้ำหนักเกินจากทางสายการบินกำหนดเกินกว่า 30 ก.ก.และมากกว่า 1 ชั้น, ค่ารักษาพยาบาล กรณีเกิดการเจ็บป่วยจากโรคประจำตัว, ค่ากระเป๋าเดินทางที่ชำรุดหรือของมีค่าที่สูญหายในระหว่างการเดินทาง เป็นต้น
3. ค่าภาษีมูลค่าเพิ่ม 7% และภาษีหัก ณ ที่จ่าย 3%
4. ค่าธรรมเนียมน้ำมันและภาษีสนามบิน ในกรณีที่สายการบินมีการปรับขึ้นราคา
5. ค่าธรรมเนียมวีซ่า
6. ค่าทิปไกด์และคนขับรถ ท่านละ **800 NTD** / ท่าน /ทริป (ลูกค้านำเงินสดมาจ่ายให้ไกด์), ค่าทิปหัวหน้าทัวร์ แล้วแต่ความประทับใจ

เงื่อนไขการจอง

1. กรุณาวางเงินมัดจำท่านละ **8,000** บาท โดยการโอนเข้าบัญชี
2. ค่าทัวร์ส่วนที่เหลือชำระก่อนการเดินทาง 21 วัน มิฉะนั้นจะถือว่ายกเลิกการเดินทาง
3. กรุณาจองล่วงหน้าอย่างน้อย 4 สัปดาห์ก่อนเดินทาง
4. ในการยื่นขอวีซ่า เพื่ออำนวยความสะดวกให้ทุกท่าน กรุณาจัดเตรียมเอกสารให้ครบตามที่ระบุ และส่งเอกสารการยื่นวีซ่าไม่น้อยกว่า 30 วันก่อนการเดินทาง (กรณีที่เอกสารของท่านไม่สมบูรณ์ ทางสถานทูต อาจจะปฏิเสธการอนุมัติวีซ่าให้ท่าน และท่านต้องเสียค่าธรรมเนียมใหม่เอง ถ้าต้องการยื่นวีซ่าอีกครั้ง

การยกเลิกสำหรับการจอง

สำหรับผู้โดยสารที่ทางบริษัทฯ เป็นผู้ยื่นวีซ่าให้ เมื่อผลวีซ่าผ่านแล้วมีการยกเลิกการเดินทาง

1. ยกเลิกก่อนการเดินทาง 35 วันขึ้นไป คืนเงินทั้งหมด
2. ยกเลิกก่อนการเดินทาง 30 วันขึ้นไป คืนเงินทั้งหมด ยกเว้นมัดจำ
3. ยกเลิกก่อนการเดินทาง 20 วันขึ้นไป ขอสงวนสิทธิ์คืนเงินในทุกกรณี



Forest Tour Co.,Ltd
733/5 Praditmanutham Rd. Sapansong, Wangthonglang, Bangkok 10310
Tel. 02-5149021-6 Mobile. 0816321525 Fax. 02-5149027
Email. foresttour@yahoo.com Line ID. @Foresttour



4. หลังจากการจองไม่สามารถเปลี่ยนแปลงวันเดินทางได้

หมายเหตุ

1. บริษัทฯ ขอสงวนสิทธิ์ยกเลิกการเดินทางก่อนล่วงหน้า 14 วัน ในกรณีที่ไม่สามารถทำกรุปได้อย่างน้อย 15 ท่าน และ/หรือ ผู้ร่วมเดินทางในคณะไม่สามารถผ่านการพิจารณาวีซ่าได้ครบ 15 ท่านหรือคณะผู้เดินทางไม่ครบ 15 ท่านในกรณีนี้บริษัทฯ ยินดีคืนเงินให้ทั้งหมด (ยกเว้น ค่าธรรมเนียมวีซ่าซึ่งได้ชำระไว้กับทางสถานทูตแล้ว) หรือจัดหาคณะทัวร์อื่นให้ถ้าต้องการ
2. บริษัทฯ ขอสงวนสิทธิ์ที่จะเปลี่ยนแปลงรายละเอียดบางประการในทัวร์นี้ เมื่อเกิดเหตุจำเป็นสุดวิสัยจนไม่อาจแก้ไขได้ และจะไม่รับผิดชอบใดๆ ในกรณีที่สูญหาย สูญเสีย หรือได้รับบาดเจ็บที่นอกเหนือความรับผิดชอบของหัวหน้าทัวร์และอุบัติเหตุสุดวิสัยบางประการ เช่น การนัดหยุดงาน, ภัยธรรมชาติ, การจลาจลต่างๆ เป็นต้น

ข้อมูลเพิ่มเติมเรื่องตัวเครื่องบิน

- ในการเดินทางเป็นหมู่คณะ ผู้โดยสารจะต้องเดินทางไป-กลับพร้อมกัน หากต้องการเปลี่ยนวันเดินทางกลับท่านจะต้องชำระค่าใช้จ่ายส่วนต่างที่สายการบิน และบริษัททัวร์เรียกเก็บและการจัดที่นั่งของกรุป เป็นไปโดยสายการบินเป็นผู้กำหนด ซึ่งทางบริษัทฯ ไม่สามารถเข้าไปแทรกแซงได้ และในกรณียกเลิกการเดินทาง และได้ดำเนินการ ออกตัวเครื่องบินไปแล้ว (กรณีตัว REFUND ได้) ผู้เดินทางต้องรอ REFUND ตามระบบของสายการบินเท่านั้น

ข้อมูลเพิ่มเติมเรื่องโรงแรมที่พัก

1. เนื่องจากการวางแผนห้องพักของแต่ละโรงแรมแตกต่างกัน จึงอาจทำให้ห้องพักแบบห้องเดี่ยว (Single) และห้องคู่ (Twin/Double) และห้องพักแบบ 3 ท่าน (Triple Room) ห้องพักอาจจะไม่ติดกัน
2. กรณีที่มีงานจัดประชุมนานาชาติ (Trade Fair) หรือเทศกาล เป็นผลให้ค่าโรงแรมสูงขึ้นมากและห้องพักอาจเต็ม บริษัทฯขอสงวนสิทธิ์ในการปรับเปลี่ยนเพื่อให้เกิดความเหมาะสม
3. โรงแรมในได้ทุกวันทุกโรงแรมจะมี Wifi หรือสาย Land บริการอินเทอร์เน็ต, ไรเดอร์เป่าผม, กาน้ำร้อน บริการให้ฟรี

การเดินทางเป็นครอบครัว

- หากท่านเดินทางเป็นครอบครัวใหญ่ หรือเดินทางพร้อมสมาชิกในครอบครัวที่ต้องได้รับการดูแลเป็นพิเศษ (Wheelchair), เด็ก, และผู้สูงอายุ มีโรคประจำตัว ไม่สะดวกในการเดินทางท่องเที่ยวติดต่อกัน ท่านและครอบครัวต้องให้การดูแลสมาชิกภายในครอบครัวของท่านเอง เนื่องจากการเดินทางเป็นหมู่คณะ หัวหน้าทัวร์มีความจำเป็นต้องดูแลคณะทัวร์ทั้งหมด

เอกสารประกอบการขอวีซ่าได้วัน



Forest Tour Co.,Ltd
733/5 Praditmanutham Rd. Sapansong, Wangthonglang, Bangkok 10310
Tel. 02-5149021-6 Mobile. 0816321525 Fax. 02-5149027
Email. foresttour@yahoo.com Line ID. @Foresttour



*****สำหรับหนังสือเดินทางไทย สามารถเข้าประเทศได้ทันทีโดยไม่ต้องขอวีซ่า**

หากเป็นหนังสือเดินทางราชการไทยเล่มสีน้ำเงิน ต้องขอวีซ่าได้ทันทีตามปกติ เอกสารดังนี้

1. หนังสือเดินทาง (Passport)

- ต้องมีอายุการใช้งานเหลือไม่น้อยกว่า 6 เดือน นับจากวันเดินทาง (สำหรับท่านที่มีหนังสือเดินทางเล่มเก่า กรุณานำมาประกอบการยื่นวีซ่าด้วย เพื่อความสะดวกในการพิจารณาวีซ่าของท่าน)
- หนังสือเดินทาง ต้องมีหน้าเหลือสำหรับประทับวีซ่าอย่างน้อย 2 หน้า

2. รูปถ่าย

- รูปถ่ายสีหน้าตรงขนาด 2 x 1.5 นิ้ว จำนวน 2 ใบ
- (ใช้รูปสีพื้นหลังขาว ถ่ายไว้ไม่เกิน 6 เดือน , สติกเกอร์ใช้ไม่ได้,
- ห้ามสวมแว่นตาหรือเครื่องประดับ)

3. หลักฐานการเงิน

- สำเนาสมุดเงินฝากส่วนตัวของผู้เดินทาง ย้อนหลัง 6 เดือน (กรุณาปรับสมุดเงินฝากแสดงยอดล่าสุดถึงเดือนปัจจุบันให้เรียบร้อยก่อนถ่ายสำเนา) พร้อมเซ็นชื่อรับรองสำเนาถูกต้อง
- หรือรายการเดินบัญชี (Statement) ย้อนหลัง 6 เดือน กรุณายื่นขอจากธนาคาร โดยใช้เวลาดำเนินงานประมาณ 3 วัน

4. หลักฐานการทำงาน (ภาษาอังกฤษและเป็นหลักฐานปัจจุบันเท่านั้น)

- กรณีเป็นพนักงาน
หนังสือรับรองการทำงานจากบริษัทฯ ระบุตำแหน่ง, เงินเดือน และ วันเริ่มทำงาน
- กรณีเป็นเจ้าของกิจการ
สำเนาใบทะเบียนการค้าและหนังสือรับรองการจดทะเบียนที่มีชื่อของผู้เดินทางเป็นกรรมการหรือหุ้นส่วน พร้อมทั้งเซ็นชื่อรับรองสำเนา
- กรณีเป็นนักเรียนหรือนักศึกษา (ภาษาอังกฤษและเป็นหลักฐานปัจจุบันเท่านั้น)
หนังสือรับรองจากทางโรงเรียนหรือสถาบันที่กำลังศึกษาอยู่ และสำเนาบัตรนักศึกษาพร้อมทั้งเซ็นชื่อรับรองสำเนา

5. สำเนาทะเบียนบ้าน/สำเนาบัตรประจำตัวประชาชน หรือ สำเนาสูติบัตร และสำเนาใบเปลี่ยนชื่อ-สกุล (ถ้ามี) กรุณาเซ็นชื่อรับรองสำเนาทุกฉบับ

- กรณีที่เด็กอายุต่ำกว่า 20 ปี

* ไม่ได้เดินทางพร้อมบิดามารดาหรือคนใดคนหนึ่ง และต้องทำจดหมายชี้แจงว่าเดินทางพร้อมใครและมีความสัมพันธ์กันอย่างไร พร้อมทั้งแนบสำเนาบัตรประชาชนของบิดา/มารดา

* เด็กอยู่ในความปกครองของบิดาหรือมารดาเพียงคนเดียว จะต้องมียุติบัตรรับรองว่าเด็กอยู่ภายใต้การปกครองของผู้นั้น เช่น สำเนาใบหย่า พร้อมทั้งบันทึกการหย่าซึ่งแสดงว่าเป็นผู้รับผิดชอบเด็กเด็กอยู่ในความปกครองของผู้นั้น จะต้องมียุติบัตรรับรองว่าเด็กอยู่ภายใต้การปกครองของผู้นั้น เช่น หนังสือรับรองบุตร บุญธรรม เป็นต้น

- กรณีสมรสแล้ว

สำเนาทะเบียนสมรส พร้อมทั้งเซ็นชื่อรับรองสำเนา

- กรณีเป็นผู้สูงอายุ 60ปีขึ้นไป ไม่ต้องใช้เอกสารการงาน



ข้อความซึ่งถือเป็นสาระสำหรับท่านผู้มีเกียรติซึ่งร่วมเดินทาง

ทางบริษัทฯ เป็นตัวแทนในการจัดนำสัมมนา และการเดินทางที่มีความชำนาญ โดยจัดหาโรงแรมที่พัก อาหาร ยานพาหนะ และสถานที่ท่องเที่ยวพร้อมทั้งการสัมมนา ดูงาน เพื่อความสะดวกสบาย และเกิดประโยชน์สูงสุดในการเดินทาง ทั้งนี้ทางบริษัทฯ ไม่สามารถรับผิดชอบในอุบัติเหตุหรือความเสียหายที่เกิดจากโรงแรมที่พัก ยานพาหนะ, อันเนื่องมาจากอุบัติเหตุรวมถึงภัยธรรมชาติ, โจรกรรม, วินาศกรรม, อัคคีภัย, การผลละงาน, การจลาจล, สงครามการเมือง, การผันผวนของอัตราแลกเปลี่ยนเงินตราระหว่างประเทศ, การนัดหยุดงาน, ความล่าช้าของเที่ยวบิน, สายการบินเรือ, รถไฟ, พาหนะท้องถิ่น, ตลอดจนการถูกปฏิเสธออกวีซ่าจากกงสุล และ / หรือ ส่วนงานที่เกี่ยวข้องกับสถานเอกอัครราชทูต รวมถึงผู้มีอำนาจทำการแทนประจำประเทศไทย (โดยไม่จำเป็นต้องแสดงเหตุผล เนื่องจากเป็นสิทธิพิเศษทางการทูต) ซึ่งอยู่เหนือการควบคุมของบริษัทฯ หมายรวมถึงในระหว่างการเดินทางท่องเที่ยวทั้งใน หรือ ต่างประเทศ แต่ทางบริษัทฯ มีความคุ้มครอง และประกันอุบัติเหตุ ตามเงื่อนไขที่บริษัทฯ ที่รับประกันในกรณีที่ผู้ร่วมเดินทางถูกปฏิเสธโดยเจ้าหน้าที่ตรวจคนเข้าเมืองของประเทศไทย และ/หรือ ต่างประเทศ มิให้เดินทางออก หรือ เข้าประเทศ เนื่องจากความประพฤติ พฤติกรรมของผู้เดินทาง ไม่ปฏิบัติตามกฎระเบียบด้านการควบคุมโรคติดต่อ เฉพาะพื้นที่ที่มีการปลอมแปลงเอกสารเพื่อการเดินทาง รวมถึงมีสิ่งผิดกฎหมาย บริษัทฯ จะไม่คืนค่าใช้จ่ายใดๆ รายละเอียดด้านการเดินทาง อาจมีการเปลี่ยนแปลงได้ตามความจำเป็น หรือเพื่อความเหมาะสมทั้งปวง โดยมีต้องแจ้งให้ทราบล่วงหน้า ทั้งนี้การขอสงวนสิทธิ์ดังกล่าว บริษัทฯ จะยึดถือและคำนึงถึงผลประโยชน์ตลอดจนความปลอดภัยของท่านผู้มีเกียรติ ซึ่งร่วมเดินทางเป็นสำคัญ

