



*** ทูตท่องเที่ยว ปลายเดือนกันยายน - กลางเดือนตุลาคม ***

++++ ท่องเที่ยวเต็มที่ ไม่มีเข้าร้านช้อปปิ้ง +++++

- เส้นทาง เมืองเวกมณฑลเหลียวหนิง
- พระราชวังกู่กงเส้นทาง วังแรกแห่งราชวงศ์ชิง
- ธรรมชาติใบไม้เปลี่ยนสี ณ อุทยานกวนเหมินซาน
- ล่องเรือชมความงามถ้ำน้ำเป็นซี
- มหัศจรรย์ หาดหญ้าแดง พันไร่ข่มหิมา
- ตามตง เมืองชายแดนจีน - เทาหลี่เหวี่ ล่องเรือชมแม่น้ำยาหลู่เจียง
- ชมกำแพงเมืองจีนเหล่าหู่ซาน ถ่ายรูปตึกตึ๊งตวันอวก

FOREST
Tour

Forest Tour Co.,Ltd
733/5 Praditmanutham Rd. Sapansong, Wangthonglang, Bangkok 10310
Tel. 02-5149021-6 Mobile. 0816321525 Fax. 02-5149027
Email. foresttour@yahoo.com Line ID. @Foresttour



กำหนดการเดินทาง 11 – 16 ตุลาคม 2561

วันแรก	กรุงเทพฯ สนามบินสุวรรณภูมิ – กวางเจา
23.50 น.	พร้อมกันที่ สนามบินสุวรรณภูมิ อาคารผู้โดยสารขาออกชั้น 4 แถว U เคาน์เตอร์ CHINA SOUTHERN AIRLINES โดยมีเจ้าหน้าที่ต้อนรับและอำนวยความสะดวกด้านสัมภาระ
วันที่สอง	กวางเจา – เสียนหยาง – พระราชวังกู้กง – ถนนคนเดินจงเจีย
02.30 น.	ออกเดินทางสู่นครกวางเจาโดยเที่ยวบินที่ CZ 3036
06.00 น.	เดินทางถึงสนามบินนานาชาติไปหยุนแล้ว พักรอเปลี่ยนเครื่อง
08.00 น.	ออกเดินทางสู่นครเสียนหยาง โดยเที่ยวบินที่ CZ 3616
11.45 น.	เดินทางถึงสนามบินนานาชาติ หลังรับกระเป๋าสัมภาระเป็นที่เรียบร้อยแล้ว นำท่านไปยังภัตตาคาร
กลางวัน	รับประทานอาหารกลางวัน ณ ภัตตาคาร (1) รับประทานอาหารนำท่านบรรยากาศของเมืองเสียนหยาง เมืองเอกขนาดใหญ่สุดของภาคตะวันออกเฉียงเหนือ ศูนย์กลางการเมือง เศรษฐกิจ การคมนาคมของมณฑลเหลียวหนิงมีประวัติศาสตร์ยาวนานกว่า 2000 ปี และเป็นต้นกำเนิดราชวงศ์ชิง (ค.ศ.-1911) เยี่ยมชม พระราชวังกู้กงเสียนหยาง กู้กง สร้างขึ้นในปี ค.ศ.1625 – 1936 เพื่อใช้เป็นที่ประทับของ นู่ออฮาซือ ผู้นำชนเผ่าแมนจู และเป็นป้อมปราการแห่งราชวงศ์ชิง และบุตรชายกษัตริย์หวางไท่จี๋ นับเป็นพระราชวังแห่งแรกของราชวงศ์ชิง ต่อมาภายหลังจากเข้ายึดครองกรุงปักกิ่ง จากราชวงศ์หมิง จึงได้ย้ายไปพักที่พระราชวังกู้กงในปักกิ่งแทน ส่วนพระราชวังที่เสียนหยางใช้เป็นที่ประทับชั่วคราว เวลามาตรวจราชการทั้งพระราชวังกู้กง ปักกิ่ง และเสียนหยาง ถือได้ว่ามีความสมบูรณ์ของการก่อสร้างและสถาปัตยกรรมที่สวยงามยิ่ง.....นำท่านเดินเที่ยวชมบรรยากาศของถนนคนเดินจงเจีย เป็นถนนคนเดินแห่งแรกของจีน ระยะทางประมาณ 1500 เมตร เต็มไปด้วยร้านอาหาร, ห้างสรรพสินค้า, ร้านค้า ต่างๆมากมาย.....
ค่ำ	รับประทานอาหารค่ำ ณ ภัตตาคาร (2) นำท่านเข้าที่พัก HOLIDAY INN EXPRESS HOTEL ระดับ 4 ดาว หรือเทียบเท่า





วันที่สาม เส้นหยาง – เปิ่นซี – ถ้ำน้ำเปิ่นซี – อุทยานกวนเหมินชาน (ใบไม้เปลี่ยนสี) – ตานตง

เช้า รับประทานอาหารเช้า ณ โรงแรมที่พัก (3) นำท่านเดินทางสู่เมืองเปิ่นซีชม ถ้ำน้ำเปิ่นซี ถ้ำที่เกิดจากการเคลื่อนตัวของเปลือกโลกมานับล้านปี ก่อให้เกิดหินงอกหินย้อยด้านบนและด้านล่างเป็นพื้นน้ำ ถ้ำแห่งนี้มีระยะทางประมาณ 5.8 กิโลเมตร เปิดให้เข้าชมได้ในระยะทาง 2.8 กิโลเมตร ความลึกของน้ำประมาณ 1.5 เมตรปัจจุบันถือเป็นถ้ำน้ำที่ยาวที่สุด และมีอากาศเย็นสบายตลอดทั้งปี ล่องเรือชมธรรมชาติของหินงอก หินย้อย ม่านหินรูปร่างสวยงามแปลกตา ที่ประดับตกแต่งด้วยแสงไฟ มีชื่อเรียกต่างกันไปตามรูปทรง และจินตนาการ เดินเท้าชมความงดงามของถ้ำในบริเวณที่เป็นถ้ำบก



กลางวัน รับประทานอาหารกลางวัน ณ ภัตตาคาร (4)
 บ่าย นำท่านเดินทางสู่ อุทยานกวนเหมินชาน กวนเหมินชาน หรือสมณูานาม หวงชานน้อย มีชื่อเสียงสำหรับการชมใบเมเปิ้ล ในฤดูใบไม้เปลี่ยนสีในเดือนตุลาคมของทุกปี เพราะอุทยานแห่งนี้เต็มไปด้วยต้นเมเปิ้ลหลากหลายสายพันธุ์ สีสันทันแรงและจัดจ้านของใบเมเปิ้ลดึงดูดให้นักท่องเที่ยว มาพักผ่อนและชื่นชมธรรมชาติอย่างมีความสุข



Forest Tour Co.,Ltd
 733/5 Praditmanutham Rd. Sapansong, Wangthonglang, Bangkok 10310
 Tel. 02-5149021-6 Mobile. 0816321525 Fax. 02-5149027
 Email. foresttour@yahoo.com Line ID. @Foresttour



(การชมลีสันของไบเมเบิล งดงามมากน้อยเพียงใด ขึ้นอยู่กับสภาพอากาศเป็นสำคัญ ไม่สามารถกำหนดได้แน่นอน)

จากนั้นนำท่านเดินทางสู่ **ตานตง** (ระยะทางประมาณ 213 ก.ม.ใช้เวลาประมาณ 2 ชั่วโมง 30 นาที) เป็นเมืองที่ตั้งอยู่ตรงข้ามฝั่งกับเมืองซินอียจู่ ของประเทศเกาหลีเหนือ โดยมีแม่น้ำยาลู่ ซึ่งมีต้นทางไหลมาจากยอดเขาจางไป่ซาน มณฑลจี๋หลินแล้วไหลผ่านเมืองตานตงออกสู่ทะเลระยะทางยาว 795



กิโลเมตร และเป็นพรมแดนกันสองประเทศ

ค่ำ

รับประทานอาหารค่ำ ณ ภัตตาคาร (5)

ที่พัก : **SUNNY RESORT HOTEL** ระดับ 4 ดาว หรือเทียบเท่า

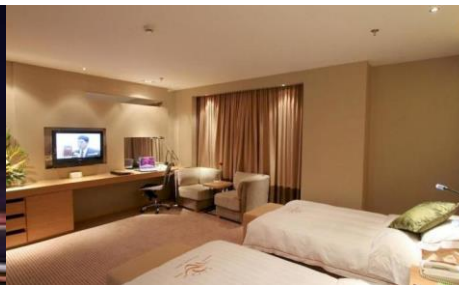

วันที่สี่ **ตานตง – กำแพงเมืองจีนเขาเสื่อ – ล่องเรือแม่น้ำยาลู่เจียง – ผานจิน**

เช้า

รับประทานอาหารเช้า ณ โรงแรมที่พัก (6) นำท่านไปชม กำแพงเมืองจีนเขาเสื่อ (เหลาหู่ซาน) สร้างขึ้นในปี ค.ศ. 1469 สูงจากระดับน้ำทะเลประมาณ 146.30 เมตร เป็นที่กำเนิดกำแพงเมืองจีนด้านตะวันออก ส่วนด้านตะวันตกคือด่านเจียอี้กวน กำแพงเมืองจีนมีความยาวตลอดเส้นทางประมาณ 21,000 กิโลเมตร เป็นที่มาของชื่อหมื่นลี้ ครอบคลุมพื้นที่ 15 มณฑล มีป้อมปราการด่านสำคัญ 4 ด่าน คือ เหลาหู่ซาน มณฑลเหอหนิง, ปาดำหลิง บักกิง, ซานไห่กวน มณฑลเหอเป่ย์ และด่านเจียอี้กวน มณฑลกานซู นำท่าน ล่องเรือแม่น้ำยาลู่เจียง แม่น้ำมีสีเขียวเหมือนหัวเปิดจึงเป็นที่มาของชื่อยาลู่เจียง ชมสะพานข้ามแม่น้ำสองแห่ง สะพานแรกสร้างในช่วงปี ค.ศ.1929 และถูกระเบิดทำลายลงจนเหลือแต่ตอม่อในสงครามเกาหลีกับ



733/5 Praditmanutham Rd. Sapansong, Wangthonglang, Bangkok 10310
Tel. 02-5149021-6 Mobile. 0816321525 Fax. 02-5149027
Email. foresttour@yahoo.com Line ID. @Foresttour



- สหรัฐอเมริกาเมื่อปี ค.ศ.1950 ส่วนสะพานแห่งที่สอง สร้างในปี ค.ศ. 1940 ระยะทาง 940 เมตร ใช้เป็นทั้งทางรถไฟ และทางถนน จึงมีความสำคัญสำหรับการคมนาคมของทั้งจีนและเกาหลี
- กลางวัน รับประทานอาหารกลางวัน ณ ภัตตาคาร (7)
- บ่าย นำท่านเดินทางสู่ **ผานจิ้น** (ใช้เวลาประมาณ 3 ชั่วโมง 30 นาที) แหล่งผลิตน้ำมันของมณฑลเหอเหลียว-หนิง อยู่บริเวณชายฝั่งตอนเหนือของอ่าวโป๋ไฮ้ เป็นที่ตั้งของพื้นที่ชุ่มน้ำและบึงต้นกกและต้นอ้อที่ใหญ่ที่สุดแห่งหนึ่งของโลก และเป็นที่ตั้งของ **หาดหญ้าแดง** สถานที่ท่องเที่ยวชมธรรมชาติระดับ 4A ที่ของประเทศจีน
- ค่ำ รับประทานอาหารค่ำ ณ ภัตตาคาร (8)
- ที่พัก : **HANXIN INTERNATIONAL HOTEL** ระดับ 4 ดาว หรือเทียบเท่า



วันที่ห้า ผานจิ้น – หาดหญ้าแดง – อันซาน – วัดพระหยก – เส้นหยาง

- เช้า รับประทานอาหารเช้า ณ โรงแรม (9) นำท่านเที่ยวชมธรรมชาติอันงดงามของ **หาดหญ้าแดง** หรือ (หงไห่ทาน) พื้นที่ชุ่มน้ำผืนมหึมา ครอบคลุมพื้นที่ประมาณ 100 ตารางกิโลเมตร สีสนับของหญ้าแดงนั้นเกิดหญ้าชนิดหนึ่งที่เจริญเติบโตในพื้นที่น้ำกร่อย และดินต่างเริ่มตั้งแต่เดือนเมษายน จนถึงเดือนกันยายนสีหญ้าจะเริ่ม เปลี่ยนเป็นสีแดง, สีแดงเข้มจนเป็นสีม่วง ในเดือนตุลาคม ของทุกปี นอกจากนี้พื้นที่นี้ยังเป็นบ้านของนกนานาชนิดกว่า 260 สายพันธุ์ และยังเป็นแหล่งเพาะพันธ์เป็ดอินเดียนแดง และนกกระเรียนมงกุฎแดงอีกด้วย



จากนั้นนำท่านเดินทางสู่เมืองอันซาน (ใช้เวลาประมาณ 1 ชั่วโมง 30 นาที)
 กลางวัน รับประทานอาหารกลางวัน ณ ภัตตาคาร (10)
 บ่าย นำท่านเดินทางสู่ **วัดพระหยก** ประดิษฐานพระพุทธรูปขนาดใหญ่
 แกะสลักจากหินสีเขียวชั้นเดียวที่มีน้ำหนักถึง 260.76 ตัน ความสูง 7.95
 เมตร, ฐานกว้าง 6.88 เมตร และความกว้างขององค์พระจากด้านหน้าถึง
 ด้านหลัง 4.1 เมตร ประดิษฐานอยู่ในวิหารสูง 33 ชั้น หมายถึงสวรรค์ทั้ง
 33 ชั้นในความเชื่อทางพุทธศาสนา วิหารแห่งนี้เป็น 1 ใน 2 วิหารที่
 ก่อสร้างด้วยสถาปัตยกรรมจีนโบราณจากนั้นนำท่านเดินทาง
 กลับเส้นทาง (ใช้เวลาประมาณ 1 ชั่วโมง 30 นาที)
 ค่ำ รับประทานอาหารค่ำ ณ ภัตตาคาร (11)
 ที่พัก : **HOLIDAY INN EXPRESS HOTEL** ระดับ 4 ดาว หรือเทียบเท่า

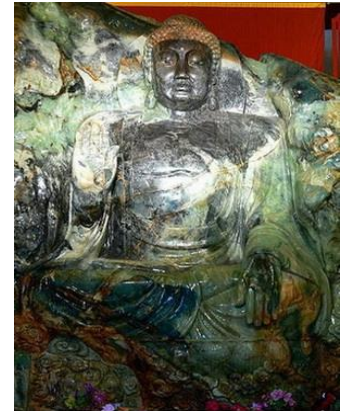

วันที่หก เส้นหยาง – กวางเจา – กรุงเทพฯ

***** กรุณาตรวจสอบสัมภาระของท่านให้เรียบร้อย คินห้องและเช็คเอาท์ *****
 เช้า รับประทานอาหารเช้า ณ โรงแรมที่พัก (12)
 นำท่านเดินทางไปยังสนามบิน
 13.20 น. ออกเดินทางกลับสู่กวางเจาโดยเที่ยวบินที่ CZ 6339
 17.25 น. เดินทางถึงสนามบินกวางเจา แวะพักรอเปลี่ยนเครื่อง
 20.10 น. ออกเดินทางกลับสู่กรุงเทพฯโดยเที่ยวบินที่ CZ 361
 22.00 น. เดินทางถึงสนามบินสุวรรณภูมิโดยสวัสดิภาพและความประทับใจ

อัตราค่าบริการ (บาทต่อท่าน)

วันเดินทาง	ผู้ใหญ่	เด็กอายุ 2 -11 ปี พักกับผู้ใหญ่ เสริมเตียง	เด็กอายุ 2-11 ปี พักกับผู้ใหญ่ ไม่เสริมเตียง	พักเดี่ยว เพิ่ม
11 – 16 ตุลาคม 2561	32,900	32,900	31,900	3,500



Forest Tour Co.,Ltd
 733/5 Praditmanutham Rd. Sapansong, Wangthonglang, Bangkok 10310
 Tel. 02-5149021-6 Mobile. 0816321525 Fax. 02-5149027
 Email. foresttour@yahoo.com Line ID. @Foresttour



อัตรานี้รวม

1. ค่าตั๋วเครื่องบิน ไป-กลับโดยสายการบิน CHINA SOUTHERN AIRLINES
2. ค่าที่พักโรงแรมระดับ 4 ดาว 4 คืน (ห้องละ 2-3 ท่าน)
3. ค่าอาหาร 12 มื้อตามรายการ
4. ค่ารถนำเที่ยวตามรายการ
5. ค่าธรรมเนียมเข้าชมสถานที่
6. ค่าวีซ่า ปกติ 4 วันทำการ 1,500บาท (พาสปอร์ตไทย)
7. ค่าภาษีสนามบินไทย , ภาษีสนามบินจีน และค่าธรรมเนียมเชื้อเพลิง
8. ค่าประกันภัยอุบัติเหตุเดินทางวงเงิน 1 ล้านบาท
*** ทั้งนี้ย่อมขึ้นอยู่กับข้อกำหนดที่มีการตกลงไว้กับบริษัทประกันภัย ***

อัตรานี้ไม่รวม

1. ค่าใช้จ่ายส่วนตัวนอกเหนือจากรายการที่กำหนด
2. ค่าน้ำหนักเกิน 20 ก.ก.
3. ค่าภาษีมูลค่าเพิ่ม 7% และ ภาษีบริการ 3%(กรณีนิติบุคคล)
4. ค่าภาษีนักท่องเที่ยว (ถ้ามี)
5. ค่าที่ปลคนขั้บรถและไกด์ท้องถิ่นคนละ 10 หยวนต่อวัน ต่อท่าน
(6 วัน x 2 คน x 10 หยวน = 120 หยวน) , หัวหน้าทัวร์คนละ 50 บาทต่อวัน (300 บาทต่อคน)

เอกสารใช้ยื่นวีซ่า

1. หนังสือเดินทางมีอายุนับจนถึงวันเดินทางต้องไม่ต่ำกว่า 6 เดือน
2. หนังสือเดินทางต้องมีหน้าว่างสำหรับประทับตราอย่างน้อย 2 หน้าเต็ม
3. **รูปถ่ายขนาด 33 ม.ม.x 48 ม.ม., รูปทาสีและ พื้นหลังสีขาว เท่านั้น ,หน้าตรง, เห็นใบหู, ห้ามยิ้ม, ไม่สวมหมวก, ไม่สวมเครื่องประดับ, ไม่สวมแว่นตาดำ และไม่สวมเสื้อสีขาว, คนมุสลิมต้องเปิดให้เห็นใบหน้า *** ห้ามใช้ฟิลิป หรือ ลวดเย็บติดกับรูป หรือ ทำให้รูปถ่ายเป็นรอย สถานที่จุดจะปฏิเสธไม่รับยื่นวีซ่าโดยเด็ดขาด *****
4. สำหรับผู้ที่เคยเดินทางเข้าประเทศจีนแล้ว ย้อนหลังไม่เกิน 2 ปี ขอสำเนาหน้าวีซ่าจีนที่ใช้เดินทางครั้งล่าสุด (กรณีวีซ่าจีนอยู่ในหนังสือเดินทางเล่มเก่า ขอสำเนาหน้าหนังสือเดินทางเล่มเก่า และหน้าวีซ่าจีนที่ใช้เดินทางครั้งล่าสุดแนบมาด้วย)

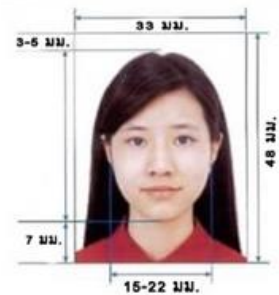

5. สำหรับผู้ที่ถือหนังสือเดินทางต่างดาว จะต้องทำเรื่องแจ้ง เข้า-ออก หรือ RE-ENTRY ด้วยตนเองเท่านั้นก่อนการส่งเอกสารยื่นวีซ่า และ หนังสือเดินทางต่างดาว(เล่มเหลือง) ผู้เดินทางต้องไปดำเนินการขอวีซ่าเข้าประเทศจีนด้วยตนเอง เนื่องจากผู้เดินทางจะต้องไปแสดงตนที่สถานทูตจีน
6. เอกสารกรอกขอวีซ่า กรุณากรอกเอกสารให้ครบถ้วนเพื่อประโยชน์ของตัวท่านเอง และ กรุณากรอกข้อมูลตามความเป็นจริงเกี่ยวกับ สถานที่ศึกษา สถานที่ทำงาน ตำแหน่งงาน ที่อยู่ปัจจุบัน ที่อยู่ที่ทำงาน ญาติที่ติดต่อได้ในกรณีฉุกเฉิน หมายเลขโทรศัพท์บ้าน หมายเลขโทรศัพท์ที่ทำงาน หมายเลขโทรศัพท์ของญาติ **โปรดรับทราบ หากสถานทูตตรวจสอบได้ว่าให้ข้อมูลเท็จ อาจมีการระงับการออกวีซ่า เล่มที่มีปัญหา (สถานทูตมีการโทรศัพท์สุ่มตรวจทุกวัน)**
7. กรณีเด็ก , นักเรียน , นักศึกษา ที่ยังไม่บรรลุนิติภาวะ (อายุต่ำกว่า 20 ปี) ต้องแนบสำเนาสูติบัตร
8. กรณีที่เด็กไม่ได้เดินทางพร้อมกับบิดา มารดา ต้องแนบหนังสืออนุญาตเดินทางออกนอกประเทศโดยไม่มีบิดา มารดาเดินทางไปด้วย เข้ามาเพื่อเป็นหลักฐานขอวีซ่าด้วย(สามารถขอได้ที่ เขต หรือ อำเภอ ที่ท่านอาศัยอยู่
9. โปรดทำความเข้าใจว่าสถานทูตจีนอยู่ในระหว่างจัดระเบียบการยื่นวีซ่าใหม่ การเรียกขอเอกสารเพิ่มเติมหรือเปลี่ยนระเบียบการยื่นเอกสาร เป็นเอกสิทธิ์ของสถานทูต และ บางครั้งบริษัททัวร์ไม่ทราบล่วงหน้า
10. ผู้ที่ประสงค์จะใช้หนังสือเดินทางราชการ หรือ ใช้บัตร APEC ในการเดินทาง และ ยกเว้นการทำวีซ่าท่านจะต้องรับผิดชอบในการอนุญาตให้ เข้า-ออกเมืองด้วยตนเอง เนื่องจากบริษัททัวร์ ไม่ทราบกฎกติกา การยกเว้นวีซ่าในรายละเอียด / ผู้ใช้บัตร APEC กรุณาดูแลบัตรของท่านเป็นอย่างดี หากท่านทำบัตรหายในระหว่างการเดินทาง ท่านอาจต้องตกค้างอยู่ประเทศจีนอย่างน้อย 2 อาทิตย์
11. กรณีหนังสือเดินทางคนต่างชาติ ทางบริษัทฯ สามารถขอวีซ่าให้ได้ เฉพาะคนต่างชาติที่ทำงานในประเทศไทย และมีใบอนุญาตการทำงานในประเทศไทยเท่านั้น หากไม่ได้ทำงานในประเทศไทย ผู้เดินทางต้องไปดำเนินการขอวีซ่าเข้าประเทศจีนด้วยตนเอง เอกสารที่ต้องเตรียมสำหรับหนังสือเดินทางต่างชาติ
 - พาสปอร์ตตัวจริง ที่มีอายุการใช้งานไม่ต่ำกว่า 6 เดือน ต้องมีหน้าว่างอย่างน้อย 2 หน้าเต็ม
 - รูปถ่ายขนาด 2 นิ้ว 2 ใบ (รูปใหม่ ถ่ายมาไม่เกิน 6 เดือน)
 - ใบอนุญาตการทำงาน
 - หนังสือว่าจ้างในการทำงาน
 - สมุดบัญชีธนาคารประเภทออมทรัพย์ ย้อนหลัง 6 เดือน
 - กรณีสมรสกับคนไทย ต้องแนบสำเนาทะเบียนสมรส มาด้วย
12. สถานทูตจีนอาจปฏิเสธไม่รับทำวีซ่าให้ท่านในกรณีดังต่อไปนี้
 - ชื่อเป็นชาย แต่ส่งรูปถ่ายที่ดูเป็นหญิง เช่น ไว้ผมยาว หรือ แต่งหน้าทาปาก
 - นำรูปถ่ายเก่า ที่ถ่ายเกิน 6 เดือนมาใช้
 - นำรูปถ่าย ที่มีวิวด้วยหลัง ที่ถ่ายเล่น หรือรูปยืนเอียงข้าง มาตัดใช้เพื่อยื่นทำวีซ่า รูปถ่ายที่เป็นกระดาษสติ๊กเกอร์ หรือ รูปที่พรี้นซ์จากคอมพิวเตอร์



13. ปกติแล้วการขอวีซ่าเข้าประเทศจีนรวมอยู่ในค่าทัวร์แล้วซึ่งเป็นการขอปกติ 4 วันทำการ หากท่านใดยื่นขอวีซ่าล่าช้า สถานทูตจีนมีการคิดราคาดังนี้ กรณีเร่งด่วน 2-3 วันคิดเพิ่ม 1,000 บาท หากกรณีด่วนที่สุด 1 วัน 1,400 บาทต่อท่าน
14. กรณีวีซ่าไม่ผ่านการพิจารณาจากทางสถานทูตไม่ว่ากรณีใดๆทั้งสิ้น ต้องชำระค่าธรรมเนียมการดำเนินการเล่มละ 500 บาท สำหรับการยื่นปกติ และ 750 บาท สำหรับการยื่นด่วน ให้กับศูนย์บริการยื่นขอวีซ่าของสถานทูตจีน

เงื่อนไขการจอง

1. กรุณาวางเงินมัดจำท่านละ **15,000** บาท โดยการโอนเข้าบัญชี
2. ค่าทัวร์ส่วนที่เหลือชำระก่อนการเดินทาง 21 วัน
3. กรุณาจองล่วงหน้าอย่างน้อย 4 สัปดาห์ก่อนเดินทาง

การยกเลิกการเดินทาง

1. สงวนสิทธิ์ในการคืนมัดจำทุกกรณี
2. ยกเลิกก่อนการเดินทาง 8-14 วัน คิดค่าใช้จ่าย 80 %ของราคาทัวร์ในทุกรณี
3. ยกเลิกก่อนการเดินทาง 7 วัน ขอสงวนสิทธิ์ในการคืนเงินทุกรณี

เงื่อนไขการออกเดินทาง

1. ขณะเดินทางขั้นต่ำ 20 ท่านมีหัวหน้าทัวร์เดินทางดูแลคณะ
2. ขอสงวนสิทธิ์ในการเลื่อนการเดินทาง หรือยกเลิกกรณีที่สมาชิกจองไม่ครบ 15 ท่าน

หมายเหตุ

1. รายการและราคาสามารถเปลี่ยนแปลงได้ตามเหมาะสมโดยไม่ต้องแจ้งให้ทราบล่วงหน้าขึ้นอยู่กับประกาศเปลี่ยนแปลงราคาของสายการบินและอัตราแลกเปลี่ยน
2. เมื่อท่านตกลงชำระเงินมัดจำหรือค่าทัวร์ทั้งหมดกับทางบริษัทฯ แล้ว ทางบริษัทฯ จะถือว่าท่านได้ยอมรับเงื่อนไขข้อตกลงต่างๆ ทั้งหมด
3. หากท่านถูกปฏิเสธการเข้า - ออกเมืองด้วยเหตุผลทางการเมือง หรือการเมืองระหว่างประเทศ ซึ่งอยู่นอกเหนือความรับผิดชอบของบริษัทฯ บริษัทฯขอสงวนสิทธิ์ไม่คืนเงินให้แก่ท่านไม่ว่ากรณีใดๆ (ไม่ว่าทั้งหมดหรือบางส่วน) รวมทั้งเหตุสุดวิสัย เช่น ภัยธรรมชาติต่างๆ การนัดหยุดงาน การสไตรค์ การล่าช้าของสายการบิน และปัญหาอันเนื่องมาจากสุขภาพส่วนบุคคล
4. ค่าบริการที่ท่านชำระเป็นการชำระแบบเหมาขาด และบริษัทได้ชำระให้กับตัวแทนแต่ละแห่งแบบเหมาขาดเช่นกันหากท่านมีได้ท่องเที่ยวตามรายการ หรือไม่ใช้บริการส่วนหนึ่งส่วนใด ท่านจะขอค่าบริการคืนไม่ได้



Forest Tour Co.,Ltd
 733/5 Praditmanutham Rd. Sapansong, Wangthonglang, Bangkok 10310
 Tel. 02-5149021-6 Mobile. 0816321525 Fax. 02-5149027
 Email. foresttour@yahoo.com Line ID. @Foresttour



5. กรณีที่มีการยกเลิกในช่วงหน้าเทศกาล ทางบริษัทฯ ขอสงวนสิทธิ์ไม่คืนค่าใช้จ่ายทั้งหมดไม่ว่ากรณีใด ๆ ทั้งสิ้นทุกกรณี เว้นแต่ทางบริษัทฯ จะได้รับเงินมัดจำคืนจากสายการบิน และบริษัทแลนดีในต่างประเทศจึงจะสามารถคืนเงินค่าเสียหายให้กับผู้จองตั๋วได้โดยไม่คิดค่าเสียหายที่ระบุไว้ข้างต้น และบริษัทฯ ขอสงวนสิทธิ์ในการเปลี่ยนแปลงรายการท่องเที่ยวได้ตามความเหมาะสมกรณีเกิดเหตุหรืออุบัติเหตุ โดยไม่ต้องแจ้งให้ทราบล่วงหน้าก่อน
6. สำหรับท่านที่จะออกบัตรโดยสารเครื่องบินภายในประเทศ เช่น เชียงใหม่ ภูเก็ต หรือจังหวัดอื่น ๆ กรุณาแจ้งบริษัทก่อน เพื่อยืนยันว่าตั๋วเครื่องบินที่ท่านจองไว้สามารถออกเดินทางได้หรือไม่ หากท่านออกบัตรโดยสารโดยไม่ได้รับการยืนยันจากบริษัทฯ แล้วปรากฏว่าตั๋วเครื่องบินนั้นยกเลิก บริษัทฯ ไม่รับผิดชอบค่าใช้จ่ายดังกล่าว

ข้อมูลเพิ่มเติมเรื่องตั๋วเครื่องบิน

1. ในการเดินทางเป็นหมู่คณะ ผู้โดยสารจะต้องเดินทางไป-กลับพร้อมกัน หากต้องการเคลื่อนวันเดินทางกลับ ท่านจะต้องชำระค่าใช้จ่ายส่วนต่างที่สายการบิน และบริษัททัวร์เรียกเก็บและการจัดที่นั่งของกรุ๊ป เป็นไปโดยสายการบินเป็นผู้กำหนด ซึ่งทางบริษัทฯ ไม่สามารถเข้าไปแทรกแซงได้ และในกรณียกเลิกการเดินทาง และได้ดำเนินการ ออกตั๋วเครื่องบินไปแล้ว (กรณีตั๋ว REFUND ได้) ผู้เดินทางต้องรอ REFUND ตามระบบของสายการบินเท่านั้น

ข้อมูลเพิ่มเติมเรื่องโรงแรมที่พัก

1. เนื่องจากการวางแผนห้องพักของแต่ละโรงแรมแตกต่างกัน จึงอาจทำให้ห้องพักแบบห้องเดี่ยว (Single) และห้องคู่ (Twin/Double) และห้องพักแบบ 3 ท่าน (Triple Room) ห้องพักอาจจะไม่ติดกัน
2. กรณีที่ต้องการ REQUEST ชนิดของห้องพักเป็นพิเศษบริษัทฯ จะแจ้งให้ทางบริษัทตัวแทนในต่างประเทศประสานงานกับทางโรงแรมให้ แต่ไม่สามารถการันตีให้ได้ว่าจะได้ตามที่ร้องขอหรือไม่
3. กรณีที่มีงานจัดประชุมนานาชาติ (Trade Fair) หรือเทศกาล เป็นผลให้ค่าโรงแรมสูงขึ้นมากและห้องพักอาจเต็ม บริษัทฯ ขอสงวนสิทธิ์ในการ ปรับเปลี่ยนเพื่อให้เกิดความเหมาะสม

การเดินทางเป็นครอบครัว

- หากท่านเดินทางเป็นครอบครัวใหญ่ หรือเดินทางพร้อมสมาชิกในครอบครัวที่ต้องได้รับการดูแลเป็นพิเศษ (Wheelchair), เด็ก, และผู้สูงอายุ มีโรคประจำตัว ไม่สะดวกในการเดินทางท่องเที่ยวติดต่อกัน ท่านและครอบครัว ต้องให้การดูแลสมาชิกภายในครอบครัวของท่านเอง เนื่องจากการเดินทางเป็นหมู่คณะ หัวหน้าทัวร์มีความจำเป็นต้องดูแลคณะทัวร์ทั้งหมด



Forest Tour Co.,Ltd
733/5 Praditmanutham Rd. Sapansong, Wangthonglang, Bangkok 10310
Tel. 02-5149021-6 Mobile. 0816321525 Fax. 02-5149027
Email. foresttour@yahoo.com Line ID. @Foresttour



ความรับผิดชอบ บริษัทเป็นเพียงตัวแทนการท่องเที่ยว สายการบิน และตัวแทนการท่องเที่ยวในต่างประเทศซึ่งไม่อาจรับผิดชอบต่อความเสียหายต่างๆ ที่อยู่เหนือการควบคุมของเจ้าหน้าที่บริษัทฯ อาทิ การนัดหยุดงาน การจลาจลเปลี่ยนแปลงเที่ยวบินหรือกำหนดเวลาในตารางบิน ภัยธรรมชาติ ฯลฯ หรือค่าใช้จ่ายเพิ่มเติมที่เกิดขึ้น ทั้งทางตรงหรือทางอ้อม เช่น การเจ็บป่วย การถูกทำร้าย การสูญหาย ความล่าช้า หรือ จากอุบัติเหตุต่างๆ ฯลฯ หรือต่อการตอบปฏิเสธการเข้าและออกเมืองของเจ้าหน้าที่ตรวจคนเข้าหรือออกเมือง อันเนื่องมาจากมีสิ่งผิดกฎหมาย หรือเอกสารการเดินทางไม่ถูกต้อง หรือการถูกปฏิเสธในกรณีอื่นๆ



Forest Tour Co.,Ltd
733/5 Praditmanutham Rd. Sapansong, Wangthonglang, Bangkok 10310
Tel. 02-5149021-6 Mobile. 0816321525 Fax. 02-5149027
Email. foresttour@yahoo.com Line ID. @Foresttour

