

โปรแนะนำ

# ไต้หวัน เป๊ะเวอร์ 4 วัน 3 คืน

เดินทางโดยการบินไทย ราคาเป๊ะเวอร์



## 21,999

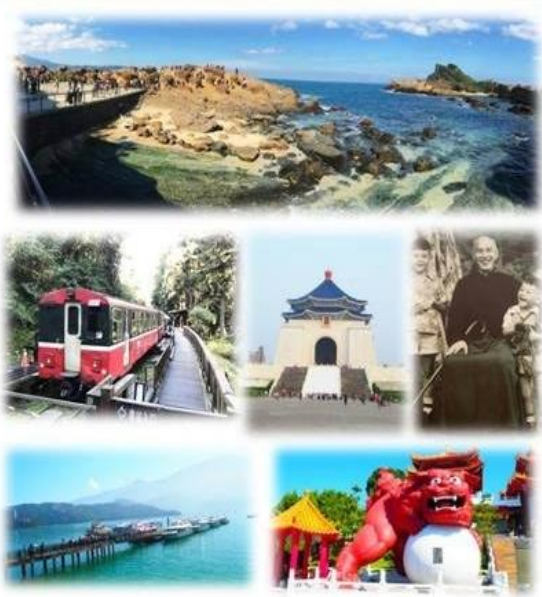

- \* ขึ้นเครื่องสนามบินสุวรรณภูมิ
- \* น้ำหนักกระเป๋า 30 กิโล
- \* บริการอาหารร้อนบนเครื่อง
- \* เมืองไทเป อนุสรณ์เจียงไคเช็ค ซีเหมินติง พิพิธภัณฑ์กู่กง  
Duty free ตึกไทเป 101 (ไม่รวมบัตรขึ้นตึก)
- \* เมืองเจียอี้ อุทยานแห่งชาติอาลีซาน นั่งรถไฟชมสวนลั่นปี่
- \* เมืองซีหลง อุทยานกั้นเหย่หลิว หมู่บ้านโบราณจิวเฟิ่น
- \* เมืองไถจง ทะเลสาบสุริยันจันทรา วัดเหวินหวู่

**\*\*พิเศษแม่น้ำแร่ภายในห้องส่วนตัวระดับ 5 ดาว**



กำหนดการเดินทาง มีนาคม – เมษายน 2561

วันที่หนึ่ง สนามบินสุวรรณภูมิ – สนามบินเถาหยวน – เมืองไถจง – ล่องเรือทะเลสาบสุริยันจันทรา – วัดพระถังซัมจั๋งวัดเหวินหวู่ – เมืองเจียอี้

- 05.30 น. พร้อมกันที่ ณ ท่าอากาศยานสุวรรณภูมิ อาคารผู้โดยสารขาออก ระหว่างประเทศ ชั้น 4 ประตู 2 เคาน์เตอร์ D สายการบิน THAI INTERNATIONAL AIRWAYS เจ้าหน้าที่คอยอำนวยความสะดวก ตรวจเช็คเอกสารและสัมภาระ ก่อนการเดินทาง
- 07.55 น. นำท่านออกเดินทางสู่ นครไทเป ประเทศไต้หวัน โดยสายการบิน THAI INTERNATIONAL AIRWAYS เที่ยวบินที่ TG634
- 11.50 น. เดินทางถึงท่าอากาศยาน เถาหยวน ประเทศไต้หวัน หลังจากผ่านพิธีการตรวจคนเข้าเมือง และศุลกากรเรียบร้อยแล้ว รถโค้ชปรับอากาศ พร้อมมัคคุเทศก์ท้องถิ่นรอรับ (อาหารว่าง แซนวิช+น้ำผลไม้)



Forest Tour Co.,Ltd  
733/5 Praditmanutham Rd. Sapansong, Wangthonglang, Bangkok 10310  
Tel. 02-5149021-6 Mobile. 0816321525 Fax. 02-5149027  
Email. foresttour@yahoo.com Line ID. @Foresttour



นำท่านเดินทางไปยัง เมืองไถจง ซึ่งตั้งอยู่ในภาคตะวันตกของเกาะไต้หวัน ระหว่างทางท่านจะได้ชมทิวทัศน์สองข้างทางที่สวยงาม จากนั้นนำท่าน ล่องเรือชมความงามทะเลสาบสุริยันจันทรา ซึ่งมีความงดงามราวกับภาพวาด เปรียบเสมือนสวิสเซอร์แลนด์แห่งไต้หวัน ตัวทะเลสาบมองดูคล้ายพระอาทิตย์และพระจันทร์เสี้ยว ซึ่งเป็นที่มาของนามอันไพเราะว่า สุริยัน-จันทรา นำท่านนมัสการรูปปั้นของพระถังซัมจั๋ง ที่ได้ัญเชิญพระไตรปิฎกกลับมาที่วัดเสวียนกวง เมื่อปี ค.ศ. 1965 นำท่านนมัสการ ศาลเจ้าขงจื้อและศาลเจ้ากวนอู ณ วัดเหวินหวู่ ซึ่งถือเป็นเทพเจ้าแห่งภูมิปัญญาและเทพเจ้าแห่งความซื่อสัตย์ จากนั้นนำท่านเดินทางสู่เมืองเจียอี้ ให้ท่านชมทัศนียภาพระหว่างสองข้างทาง

ค่ำ  
 รับประทานอาหารค่ำ ณ ภัตตาคาร (2) **เมนูพิเศษปลาประธนาธิบตี**  
 นำท่านเข้าสู่ที่พัก **MAISON DE CHINE CHIAYI 4\*** หรือเทียบเท่า ให้ท่านได้พักผ่อนตามอัธยาศัย

**วันที่สอง** อุทยานแห่งชาติอาลีซาน – นั่งรถไฟโบราณชมสวนสนพันปี – เมืองไถจง – ชิมชาอู่หลง – แชน้ำแร่ส่วนตัว 5 ดาว ส่วนตัวในห้องพัก

เช้า  
 รับประทานอาหารเช้า ณ โรงแรมที่พัก (3)  
 นำท่านเดินทางสู่ อุทยานแห่งชาติอาลีซาน ซึ่งเป็นจุดท่องเที่ยวที่สำคัญและสวยงามอีกที่หนึ่งของเกาะไต้หวัน ที่ทุกท่านไม่ควรพลาด ให้ท่านได้เที่ยว ชมธรรมชาติบนเทือกเขาอาลีซาน สัมผัสอากาศบริสุทธิ์ ชื่นชมทะเลหมอก ต้นไม้ใหญ่ที่มีอายุ 3,000 ปี ฯลฯ ให้ท่าน **นั่งรถไฟโบราณชมอุทยาน** พร้อมทั้งให้ท่านได้ชม **สวนสนพันปี** ที่มีสนหลากหลายนานาพันธุ์ มีความสวยงามที่แตกต่างกันไป ซึ่งต้นสนแต่ละต้นมีอายุมากกว่าร้อยปี ให้ท่านได้ชื่นชมธรรมชาติและถ่ายรูปเป็นที่ระลึก

กลางวัน  
 รับประทานอาหารกลางวัน ณ ห้องอาหาร (4) **อาหารจีนสไตล์พื้นเมือง**  
 นำท่านแวะชิมชาอู่หลง บนภูเขาสูงอันขึ้นชื่อของไต้หวัน จากนั้นนำท่านเดินทางสู่ เมืองไถจง ระหว่างทางท่านจะได้ชมทิวทัศน์สองข้างทางที่สวยงาม

ค่ำ  
 รับประทานอาหารค่ำ ณ ภัตตาคาร (5) **เมนูพิเศษ สเต็ก + สลัดบาร์**  
 นำท่านเดินทางเข้าสู่ที่พัก **FRESH FIELDS HOTEL 5\*** ให้ท่านแช่น้ำแร่ 5 ดาว แบบส่วนตัว ภายในห้องพัก

**วันที่สาม** ร้านขนมพายสับปะรด – ศูนย์ GERMANIUM – พิพิธภัณฑ์ก๊วง – Cosmetic shop – ดึงไทเป 101 (ไม่รวมบัตรขึ้นตึก) – ตลาดซีเหมินติง

เช้า  
 รับประทานอาหารเช้า ณ โรงแรมที่พัก (6)  
 นำท่านนำท่านเดินทางสู่เมืองไทเป ซึ่งเป็นเมืองหลวงของไต้หวัน ให้ท่านแวะชิมและเลือกซื้อขนมยอดนิยมนของไต้หวัน ร้านขนมพายสับปะรด ชื่อดังเพื่อให้ทุกท่านได้เลือกซื้อของฝากอันขึ้นชื่อของ



ไต้หวัน จากนั้นนำท่าน ชมศูนย์ **Germanium** เป็นสร้อย มีพลังพิเศษสามารถช่วยปรับสภาพประจุ  
 กลางวัน ลบ บวกในร่างกายให้สมดุล ระบบไหลเวียนโลหิตดี ช่วยให้ร่างกายสดชื่น ลดอาการปวดเมื่อย  
 รับประทานอาหารกลางวัน **เมนูพิเศษจึงผิงเสี่ยวหลงเปา (7)**

นำท่านชม **พิพิธภัณฑ์กู่กง** เป็นพิพิธภัณฑ์ที่เก็บวัตถุและผลงานทางศิลปะของจีนโบราณที่มีประวัติ  
 ยาวนานกว่า 5000 ปี ซึ่งของล้ำค่าทางประวัติศาสตร์มีอยู่ที่นี้จำนวนมากกว่า 620,000 ชิ้นจากทุก  
 ราชวงศ์ของจีน จนต้องหมุนเวียนออกมาจัดให้ชม (ซึ่งหนึ่งชุด 5000 ชิ้น) จะหมุนเวียนทุก 3 เดือน  
 ไม่ว่าจะเป็นภาพวาดเครื่องปั้นดินเผา เครื่องทองสำริดต่างๆ เหมาะกับท่านที่ชอบโบราณวัตถุและ  
 งานศิลปะ ไม่ว่าจะเป็นเครื่องถมของจีนหรือ Cloisonné หรือการลงยาทองแบบอิสลาม นำท่าน **ช้อปปิ้ง**  
**เครื่องสำอางค์ราคาถูก** ที่ได้รับความนิยมหรือรวมทั้งพวกยา/น้ำมันและยานวดที่ขึ้นชื่อของ  
 ไต้หวัน นำท่านชม **ตึกไทเป 101 (ไม่รวมบัตรขึ้นตึก)** เพื่อให้ท่านได้ ถ่ายรูปกับนวัตกรรมด้าน

วิศวกรรมและศักยภาพทางเทคโนโลยีของไต้หวัน **ตึกไทเป 101** มีความ  
 สูงถึง 508 เมตร ได้รับการออกแบบโดยวิศวกรชาวไต้หวัน ภายในตัว  
 อาคารมีลูกตุ้มขนาดใหญ่หนักกว่า 660 ตัน ทำหน้าที่กันการสั่นสะเทือน  
 ของแผ่นดินไหวและมีการตั้งระบบป้องกันวินาศกรรมทางอากาศอย่างดี  
 ตัวอาคารมองดูคล้ายปล้องไผ่ 8 ปล้องต่อกัน และยังมีลิฟท์เร็วด้วย  
 ความเร็ว 1,010 เมตรต่อนาที จากนั้นนำท่าน **ช้อปปิ้งตลาดซีเหมินติง**  
 หรือที่คนไทยเรียกว่า **สยามสแควร์เมืองไทย** มีทั้งแหล่งเสื้อผ้าแบรนด์เนมสไตล์วัยรุ่น กระเป๋า ของ  
 ฝากคนที่ท่านรัก รองเท้ายี่ห้อต่าง อาทิ Onitsuka Tiger แบรินด์ดังของญี่ปุ่น รวมทั้งยี่ห้อต่างๆ เช่น,  
 New Balance, Puma, Adidas, Nike ในส่วนของราคาที่ประเทศไต้หวันนั้นจะมีราคาถูกกว่า ให้ท่าน  
 อิสระช้อปปิ้งตามอัธยาศัย



ค่ำ รับประทานอาหารค่ำ ณ ภัตตาคาร (8) **เมนูพิเศษพระกระโดดกำแพง**  
 นำท่านเดินทางเข้าสู่ที่พัก **TAO GADEN HOTEL 4\***หรือเทียบเท่า

**วันที่สี่** หมู่บ้านโบราณจิวเฟิ่น – อุทยานเย่หลิว – อุสุรณสถานเจียงไคเช็ค – สนามบินเกาหยวน –  
 กรุงเทพฯ ฯ

เช้า รับประทานอาหารเช้า ณ โรงแรมที่พัก (9)  
 นำท่านสัมผัสบรรยากาศ **ถนนเก่าจิวเฟิ่น** ที่ตั้งอยู่บริเวณไหล่เขาใน **เมืองจีหลง จิวเฟิ่น** เป็นแหล่ง  
 เหมืองทอง ที่มีชื่อเสียงตั้งแต่สมัยโบราณ ปัจจุบันเป็นสถานที่ท่องเที่ยวที่สำคัญแห่งหนึ่ง เพราะ  
 นอกจากจะเป็นถนนคนเดินเก่าแก่ที่มีชื่อเสียง ที่สุดในไต้หวัน ให้ท่านได้เพลิดเพลินบรรยากาศแบบ  
 ดั้งเดิมของร้านค้า ร้านอาหารของชาวไต้หวันในอดีตและยังสามารถชื่นชมวิวทิวทัศน์ รวมทั้งเลือกชิม  
 และซื้อชาจากร้านค้าที่มีอยู่มากมายอีกด้วย

กลางวัน รับประทานอาหารกลางวัน ณ ภัตตาคาร (10) **เมนูพิเศษอาหารซีฟู้ดสไตล์ไต้หวัน**



**Forest Tour Co., Ltd**  
 733/5 Praditmanutham Rd. Sapansong, Wangthonglang, Bangkok 10310  
 Tel. 02-5149021-6 Mobile. 0816321525 Fax. 02-5149027  
 Email. foresttour@yahoo.com Line ID. @Foresttour





นำท่านไปยัง อุทยานเย็ทลิว จุดเหนือสุดของไต้หวัน มีลักษณะเป็น  
 แหลมทอดยาว ออกไปในทะเล เป็นชายหาดที่มีชื่อเสียง เต็มไปด้วยโขด  
 หินที่มีรูปร่างแปลกตาและงดงาม เกิดจากการกัดกร่อนของน้ำทะเล ลม  
 ทะเล และการเคลื่อนตัวของเปลือกโลกเมื่อหลายล้านปีก่อนทำให้เกิด  
 การทับถมของแนวหิน จากนั้นนำท่านเดินทางสู่ **อนุสรณ์สถานเจียง  
 ไคเช็ค** ซึ่งเป็นแหล่งรวมรูปภาพ สิ่งของต่างๆ ที่เป็นประวัติแทบทั้งหมดเกี่ยวกับท่านนายพล เจียง  
 ไค เซ็ค ตั้งแต่สมัยที่ยังเป็นลูกศิษย์ ดร.ซุนยัตเซ็นจนท่านได้ก้าวมาสู่ตำแหน่งผู้นำประเทศ นอกจากนี้  
 ท่านยังจะได้พบกับการเปลี่ยนนเวรทหารรักษาการหน้ารูปปั้นท่านนายพล เจียง ไค เซ็ค ซึ่งจะมีขึ้นทุก  
 1 ชั่วโมง บนชั้น 4 ของอนุสรณ์แห่งนี้



- 17.30 น. นำทุกท่านเดินทาง ถึง **สนามบินเกาหยวน** เพื่อตรวจเช็คเอกสารและสัมภาระ
- 20.05 น. ออกเดินทางกลับสู่ **กรุงเทพฯ** โดยสายการบิน โดยสายการบิน **THAI INTERNATIONAL AIRWAYS** เที่ยวบินที่ **TG635**
- 22.50 น. ถึงท่าอากาศยาน **สนามบินสุวรรณภูมิ** โดยสวัสดิภาพ

\*\*\*\*\*

**อัตราค่าบริการ (บาทต่อท่าน) มีนาคม – เมษายน 2561**

วันเดินทาง	ผู้ใหญ่	เด็กอายุ 2-11 ปี พัก ร่วมกับผู้ใหญ่ 2 ท่าน มีเตียงเสริม	เด็กอายุ 2-11 ปี พักร่วมกับ ผู้ใหญ่ 2ท่าน ไม่มีเตียงเสริม	พัก เดี่ยว
22-25 มีนาคม 2561	23,999	23,999	23,999	4,200
29 มีนาคม – 1 เมษายน 2561	23,999	23,999	23,999	4,200
5 – 8 เมษายน 2561	24,999	24,999	24,999	4,200
6 – 9, 26-29 เมษายน 2561	23,999	23,999	23,999	4,200

**\*\*กรุณาอ่านสัปดาห์ก่อนจอง** เนื่องจากการเดินทางเข้าไต้หวันโดยการยกเว้นวีซ่าให้กับประเทศไทยนั้น สามารถ  
 ใช้ได้แต่หนังสือเดินทางทั่วไป หากท่านใดใช้หนังสือเดินทางข้าราชการ ต้องแจ้งให้บริษัททราบล่วงหน้า เนื่องจาก  
 หนังสือเดินทางข้าราชการไทย ไม่ได้รับการยกเว้นวีซ่า (ต้องยื่นวีซ่าเท่านั้นถึงสามารถเข้าไต้หวันได้) หากท่านใดส่ง  
 สำเนาหนังสือเดินทางให้กับบริษัทในวันจองทัวร์ และถ้าหากวันที่เดินทางท่านไม่ได้ใช้หนังสือเดินทางเล่มที่ให้สำเนา  
 กับทางบริษัท หรือ นำหนังสือเดินทางประเภทอื่นมาใช้ โดยไม่แจ้งให้ทางบริษัท ทราบล่วงหน้า ทางบริษัทไม่  
 สามารถรับผิดชอบใดๆได้ หากท่านโดนปฏิเสธจากสายการบิน หรือตำรวจตรวจคนเข้าเมืองทั้งไทยและไต้หวัน จึง  
 เรียนให้ท่านลูกค้าทุกท่านรับทราบ และอายุของหนังสือเดินทางต้องมากกว่า 6 เดือน นับจากวันที่เดินทางเพื่อ  
 ตรวจสอบความถูกต้องของหนังสือเดินทางของตัวเอง



**Forest Tour Co.,Ltd**  
 733/5 Praditmanutham Rd. Sapansong, Wangthonglang, Bangkok 10310  
 Tel. 02-5149021-6 Mobile. 0816321525 Fax. 02-5149027  
 Email. foresttour@yahoo.com Line ID. @Foresttour



ราคาที่นี่ รวมภาษีน้ำมันและประกันวินาศภัยของสายการบินแล้ว หากมีการประกาศเพิ่มขึ้นหลังจากวันที่ 1 กรกฎาคม 2560 ทางบริษัทฯ จะเรียกเก็บตามจริง\*\*

**\*\*กรุ๊ป 15 ท่านออกเดินทาง\*\***

**\*\*\*หนังสือเดินทางไทยเล่มสีแดง สามารถเข้าประเทศได้ทันทีโดยไม่ต้องขอวีซ่า**

**\*\*หนังสือเดินทางข้าราชการ ไม่ได้รับการยกเว้นวีซ่าได้ทันที หากใช้หนังสือข้าราชการเดินทางต้อง ยื่นวีซ่าเท่านั้น\*\***

**\*\*\* สำหรับผู้เดินทางที่อายุไม่ถึง 18 ปี และไม่ได้เดินทางกับบิดา มารดา ต้องมีจดหมายยินยอมให้บุตรเดินทางไปต่างประเทศจากบิดาหรือมารดาแนบมาด้วย**

### หมายเหตุ

1. บริษัทฯ สงวนสิทธิ์ที่จะไม่รับผิดชอบต่อค่าชดเชยความเสียหาย ไม่ว่าจะกรณีที่เกิดกองตรวจคนเข้าเมืองของไทยไม่อนุญาตให้เดินทางออกหรือกองตรวจคนเข้าเมืองของแต่ละประเทศไม่อนุญาตให้เข้าเมือง
2. บริษัทฯ สงวนสิทธิ์ในการที่จะไม่รับผิดชอบต่อค่าชดเชยความเสียหาย อันเกิดจากเหตุสุดวิสัยที่ทาง บริษัทฯ ไม่สามารถควบคุมได้ เช่น การนัดหยุดงาน, จลาจล, การล่าช้าหรือยกเลิกของเที่ยวบิน
3. บริษัทฯ สงวนสิทธิ์ในการเปลี่ยนแปลงโปรแกรมรายการท่องเที่ยว โดยไม่ต้องแจ้งให้ทราบล่วงหน้า
4. บริษัทฯ สงวนสิทธิ์ในการเปลี่ยนแปลงอัตราค่าบริการ โดยไม่ต้องแจ้งให้ทราบล่วงหน้า
5. คณะผู้เดินทางจำนวน 15 ท่าน ขึ้นไปจึงออกเดินทางในกรณีที่มีจำนวนผู้เดินทางไม่ถึง 15 ท่านไม่มีหัวหน้าทัวร์ไทยร่วมเดินทางด้วยโดยทางบริษัทฯ จะแจ้งให้ท่านทราบล่วงหน้า 14 วันก่อนการเดินทาง
6. ในกรณีที่ลูกค้าต้องออกตัวโดยสารถายในประเทศหรือออกตัวโดยสารถเอง กรุณาติดต่อเจ้าหน้าที่ของบริษัทฯ ก่อนทุกครั้ง มิฉะนั้นทางบริษัทฯ จะไม่ขอรับผิดชอบค่าใช้จ่ายใด ๆ ทั้งสิ้น \*\*\*
7. โปรแกรมและรายละเอียดของการเดินทางอาจมีการเปลี่ยนแปลงได้ ทั้งนี้ขึ้นอยู่กับภาวะอากาศ และเหตุสุดวิสัยต่าง ๆ ที่ไม่สามารถคาดการณ์ล่วงหน้าโดยทางบริษัทฯ ผลประโยชน์และความปลอดภัยของผู้ร่วมเดินทางเป็นสำคัญ

### อัตราที่รวม

1. ค่าตัวเครื่องบิน ชั้นนักท่องเที่ยวน ( Economy Class ) ที่ระบุวันเดินทางไป-กลับพร้อมคณะ (ในกรณีที่มีความประสงค์อยู่ต่อ จะมีค่าใช้จ่ายที่ทางสายการบินกำหนด
2. ค่าภาษีสนามบินทุกแห่งตามรายการ
3. ค่ารถโค้ชปรับอากาศส่วนตัวตามรายการ พร้อมคนขับรถที่ชำนาญเส้นทาง
4. ค่าห้องพักในโรงแรมตามที่ระบุในรายการหรือเทียบเท่า (2 ท่านต่อ1ห้อง)
5. ค่าอาหารตามที่ระบุในรายการ
6. ค่าเข้าชมสถานที่ท่องเที่ยวตามรายการ
7. ค่ากระเป๋าเดินทางท่านละ 2 ใบ (น้ำหนัก 30 กิโลกรัม)



Forest Tour Co.,Ltd  
733/5 Praditmanutham Rd. Sapansong, Wangthonglang, Bangkok 10310  
Tel. 02-5149021-6 Mobile. 0816321525 Fax. 02-5149027  
Email. foresttour@yahoo.com Line ID. @Foresttour



8. ค่ามัคคุเทศก์ของบริษัทดูแลตลอดการเดินทาง
9. ค่าประกันอุบัติเหตุคุ้มครองในระหว่างการเดินทาง คุ้มครองในวงเงินท่านละ 1,000,000 บาท \*ทั้งนี้ย่อมอยู่ในข้อจำกัดที่มีการตกลงไว้กับ บริษัทประกันชีวิต \*(สำหรับผู้สูงอายุ 70 ปี ขึ้นไป วงเงินประกัน ท่านละ 500,000 บาท ค่ารักษาอยู่ในข้อจำกัดการตกลงไว้กับบริษัทประกันชีวิต ตามเงื่อนไขของกรมธรรม์ )

### อัตราไม่รวม

1. ค่าทิปไกด์ท้องถิ่นและคนขับรถ
2. ค่าธรรมเนียมการจัดทำหนังสือเดินทาง
3. ค่าใช้จ่ายส่วนตัว อาทิเช่น ค่าเครื่องดื่มที่สั่งพิเศษ , ค่าโทรศัพท์ , ค่าซักรีด, ค่าธรรมเนียมหนังสือเดินทาง, ค่าน้ำหนักเกินจากทางสายการบินกำหนดเกินกว่า 30 ก.ก.และมากกว่า 1 ชิ้น, ค่ารักษาพยาบาล กรณีเกิดการเจ็บป่วยจากโรคประจำตัว, ค่ากระเป๋าเดินทางที่ชำรุดหรือของมีค่าที่สูญหายในระหว่างการเดินทาง เป็นต้น
4. ค่าภาษีมูลค่าเพิ่ม 7% และภาษีหัก ณ ที่จ่าย 3%
5. ค่าธรรมเนียมน้ำมันและภาษีสนามบิน ในกรณีที่สายการบินมีการปรับขึ้นราคา
6. ค่าธรรมเนียมวีซ่า
7. ค่าทิปไกด์และคนขับรถ ท่านละ **800 NTD** / ท่าน /ทริป (ลูกค้านักชားเงินเท่าผู้ใหญ่), ค่าทิปหัวหน้าทัวร์ แล้วแต่ความประทับใจ

### เงื่อนไขการจอง

1. กรุณาวางเงินมัดจำท่านละ **10,000** บาท โดยการโอนเข้าบัญชี
2. ค่าทัวร์ส่วนที่เหลือชำระก่อนการเดินทาง 30 วัน มิฉะนั้นจะถือว่ายกเลิกการเดินทาง
3. กรุณาจองล่วงหน้าอย่างน้อย 4 สัปดาห์ก่อนเดินทาง
4. ในการยื่นขอวีซ่า เพื่ออำนวยความสะดวกให้ทุกท่าน กรุณาจัดเตรียมเอกสารให้ครบตามที่ระบุ และส่งเอกสารการยื่นวีซ่าไม่น้อยกว่า 30 วันก่อนการเดินทาง (กรณีที่เอกสารของท่านไม่สมบูรณ์ ทางสถานทูต ฯ อาจจะปฏิเสธการอนุมัติวีซ่าให้ท่าน และท่านต้องเสียค่าธรรมเนียมใหม่เอง ถ้าต้องการยื่นวีซ่าอีกครั้ง

### การยกเลิกสำหรับการจอง

สำหรับผู้โดยสารที่ทางบริษัทฯ เป็นผู้ยื่นวีซ่าให้ เมื่อผลวีซ่าผ่านแล้วมีการยกเลิกการเดินทาง

1. ยกเลิกก่อนการเดินทาง 35วันขึ้นไป คืนเงินทั้งหมด
2. ยกเลิกก่อนการเดินทาง 30วันขึ้นไป คืนเงินทั้งหมด ยกเว้นมัดจำ
3. ยกเลิกก่อนการเดินทาง 20ขึ้นไป ขอสงวนสิทธิ์คืนเงินในทุกกรณี
4. เปลี่ยนวันเดินทาง กรุณาแจ้งมากกว่า 25 วันก่อนการเดินทาง หากแจ้งน้อยกว่า 25 วัน ขอสงวนสิทธิ์การเปลี่ยนวันเดินทาง



**หมายเหตุ**

1. บริษัทฯ ขอสงวนสิทธิ์ยกเลิกการเดินทางก่อนล่วงหน้า 14 วัน ในกรณีที่ไม่สามารถทำกรุปได้อย่างน้อย 15 ท่าน และ/หรือ ผู้ร่วมเดินทางในคณะไม่สามารถผ่านการพิจารณาวีซ่าได้ครบ 15 ท่านหรือคณะผู้เดินทางไม่ครบ 15 ท่านในกรณีนี้บริษัทฯ ยินดีคืนเงินให้ทั้งหมด (ยกเว้น ค่าธรรมเนียมวีซ่าซึ่งได้ชำระไว้กับทางสถานทูตแล้ว) หรือจัดหาคณะทัวร์อื่นให้ถ้าต้องการ
2. บริษัทฯ ขอสงวนสิทธิ์ที่จะเปลี่ยนแปลงรายละเอียดบางประการในทัวร์นี้ เมื่อเกิดเหตุจำเป็นสุดวิสัยจนไม่อาจแก้ไขได้ และจะไม่รับผิดชอบใดๆ ในกรณีที่สูญหาย สูญเสีย หรือได้รับบาดเจ็บที่นอกเหนือความรับผิดชอบของหัวหน้าทัวร์และอุบัติเหตุสุดวิสัยบางประการ เช่น การนัดหยุดงาน, ภัยธรรมชาติ, การจลาจลต่างๆ เป็นต้น

**ข้อมูลเพิ่มเติมเรื่องตัวเครื่องบิน**

- ในการเดินทางเป็นหมู่คณะ ผู้โดยสารจะต้องเดินทางไป-กลับพร้อมกัน หากต้องการเลื่อนวันเดินทางกลับท่านจะต้องชำระค่าใช้จ่ายส่วนต่างที่สายการบิน และบริษัททัวร์เรียกเก็บและการจัดที่นั่งของกรุป เป็นไปโดยสายการบินเป็นผู้กำหนด ซึ่งทางบริษัทฯ ไม่สามารถเข้าไปแทรกแซงได้ และในกรณียกเลิกการเดินทาง และได้ดำเนินการ ออกตัวเครื่องบินไปแล้ว (กรณีตัว REFUND ได้) ผู้เดินทางต้องรอ REFUND ตามระบบของสายการบินเท่านั้น

**ข้อมูลเพิ่มเติมเรื่องโรงแรมที่พัก**

1. เนื่องจากการวางแผนห้องพักของแต่ละโรงแรมแตกต่างกัน จึงอาจทำให้ห้องพักแบบห้องเดี่ยว (Single) และห้องคู่ (Twin/Double) และห้องพักแบบ 3 ท่าน (Triple Room) ห้องพักอาจจะไม่ติดกัน
2. กรณีที่มีงานจัดประชุมนานาชาติ (Trade Fair) หรือเทศกาล เป็นผลให้ค่าโรงแรมสูงขึ้นมากและห้องพักอาจเต็ม บริษัทฯ ขอสงวนสิทธิ์ในการปรับเปลี่ยนเพื่อให้เกิดความเหมาะสม
3. โรงแรมไนต์วันทุกโรงแรมจะมี Wifi หรือสาย Land บริการอินเทอร์เน็ต, ไดรฟ์ไปผม, กาน้ำร้อน บริการให้ฟรี

**การเดินทางเป็นครอบครัว**

- หากท่านเดินทางเป็นครอบครัวใหญ่ หรือเดินทางพร้อมสมาชิกในครอบครัวที่ต้องได้รับการดูแลเป็นพิเศษ (Wheelchair), เด็ก, และผู้สูงอายุ มีโรคประจำตัว ไม่สะดวกในการเดินทางท่องเที่ยวติดต่อกัน ท่านและครอบครัวต้องให้การดูแลสมาชิกภายในครอบครัวของท่านเอง เนื่องจากการเดินทางเป็นหมู่คณะ หัวหน้าทัวร์มีความจำเป็นต้องดูแลคณะทัวร์ทั้งหมด

**เอกสารประกอบการขอวีซ่าได้วัน**

\*\*\*สำหรับหนังสือเดินทางไทย สามารถเข้าประเทศได้วันได้โดยไม่ต้องขอวีซ่า

หากเป็นหนังสือเดินทางราชการไทยเล่มสีน้ำเงิน ต้องขอวีซ่าได้วันตามปกติ เอกสารดังนี้



**Forest Tour Co.,Ltd**  
 733/5 Praditmanutham Rd. Sapansong, Wangthonglang, Bangkok 10310  
 Tel. 02-5149021-6 Mobile. 0816321525 Fax. 02-5149027  
 Email. foresttour@yahoo.com Line ID. @Foresttour



### 1. หนังสือเดินทาง (Passport)

- ต้องมีอายุการใช้งานเหลือไม่น้อยกว่า 6 เดือน นับจากวันเดินทาง (สำหรับท่านที่มีหนังสือเดินทางเล่มเก่า กรุณานำมาประกอบการยื่นวีซ่าด้วย เพื่อความสะดวกในการพิจารณาวีซ่าของท่าน)
- หนังสือเดินทาง ต้องมีหน้าเหลือสำหรับประทับวีซ่าอย่างน้อย 2 หน้า

### 2. รูปถ่าย

- รูปถ่ายสีหน้าตรงขนาด 2 x 1.5 นิ้ว จำนวน 2 ใบ
- (ใช้รูปสีพื้นหลังขาว ถ่ายไว้ไม่เกิน 6 เดือน , สติกเกอร์ใช้ไม่ได้,
- ห้ามสวมแว่นตาหรือเครื่องประดับ)

### 3. หลักฐานการเงิน

- สำเนาสมุดเงินฝากส่วนตัวของผู้เดินทาง ย้อนหลัง 6 เดือน (กรุณาปรับสมุดเงินฝากแสดงยอดล่าสุดถึงเดือนปัจจุบันให้เรียบร้อยก่อนถ่ายสำเนา) พร้อมเซ็นชื่อรับรองสำเนาถูกต้อง
- หรือรายการเดินบัญชี (Statement) ย้อนหลัง 6 เดือน กรุณายื่นขอจากธนาคาร โดยใช้เวลาดำเนินงานประมาณ 3 วัน

### 4. หลักฐานการทำงาน (ภาษาอังกฤษและเป็นหลักฐานปัจจุบันเท่านั้น)

- กรณีเป็นพนักงาน  
หนังสือรับรองการทำงานจากบริษัทฯ ระบุตำแหน่ง, เงินเดือน และ วันเริ่มทำงาน
- กรณีเป็นเจ้าของกิจการ  
สำเนาใบทะเบียนการค้าและหนังสือรับรองการจดทะเบียนที่มีชื่อของผู้เดินทางเป็นกรรมการหรือหุ้นส่วน พร้อมทั้งเซ็นชื่อรับรองสำเนา
- กรณีเป็นนักเรียนหรือนักศึกษา (ภาษาอังกฤษและเป็นหลักฐานปัจจุบันเท่านั้น)  
หนังสือรับรองจากทางโรงเรียนหรือสถาบันที่กำลังศึกษาอยู่ และสำเนาบัตรนักศึกษาพร้อมทั้งเซ็นชื่อรับรองสำเนา

### 5. สำเนาทะเบียนบ้าน/สำเนาบัตรประจำตัวประชาชน หรือ สำเนาสูติบัตร และสำเนาใบเปลี่ยนชื่อ-สกุล (ถ้ามี) กรุณาเซ็นชื่อรับรองสำเนาทุกฉบับ

- กรณีที่เด็กอายุต่ำกว่า 20 ปี

\* ไม่ได้เดินทางพร้อมบิดามารดาหรือคนใดคนหนึ่ง และต้องทำจดหมายชี้แจงว่าเดินทางพร้อมใครและมีความสัมพันธ์กันอย่างไร พร้อมทั้งแนบสำเนาบัตรประชาชนของบิดา/มารดา

\* เด็กอยู่ในความปกครองของบิดาหรือมารดาเพียงคนเดียว จะต้องมียุทธยานรับรองว่าเด็กอยู่ภายใต้การปกครองของผู้นั้น เช่น สำเนาใบหย่า พร้อมทั้งบันทึกการหย่าซึ่งแสดงว่าเป็นผู้รับผิดชอบเด็กเด็กอยู่ในความปกครองของผู้อื่น จะต้องมียุทธยานรับรองว่าเด็กอยู่ภายใต้การปกครองของผู้นั้น เช่น หนังสือรับรองบุตร บุญธรรม เป็นต้น

- กรณีสมรสแล้ว

สำเนาทะเบียนสมรส พร้อมทั้งเซ็นชื่อรับรองสำเนา

- กรณีเป็นผู้สูงอายุ 60ปีขึ้นไป ไม่ต้องใช้เอกสารการงาน

ข้อความซึ่งถือเป็นสาระสำหรับท่านผู้มีเกียรติซึ่งร่วมเดินทาง





ทางบริษัท เป็นตัวแทนในการจัดนำสัมมนา และการเดินทางที่มีความชำนาญ โดยจัดหาโรงแรมที่พัก อาหาร ยานพาหนะ และสถานที่ท่องเที่ยวพร้อมทั้งการสัมมนา ดูนาน เพื่อความสะดวกสบาย และเกิดประโยชน์สูงสุดในการเดินทาง ทั้งนี้ทางบริษัท ไม่สามารถรับผิดชอบในอุบัติเหตุหรือความเสียหายที่เกิดจากโรงแรมที่พัก ยานพาหนะ, อันเนื่องมาจากอุบัติเหตุรวมถึงภัยธรรมชาติ, โจรกรรม, วินาศกรรม, อัคคีภัย, การผลงงาน, การจลาจล, สงครามการเมือง, การผันผวนของอัตราแลกเปลี่ยนเงินตราระหว่างประเทศ, การนัดหยุดงาน, ความล่าช้าของเที่ยวบิน, สายการบินเรือ, รถไฟ, พาหนะท้องถิ่น, ตลอดจนการถูกปฏิเสธออกวีซ่าจากกงสุล และ / หรือ ส่วนงานที่เกี่ยวข้องกับสถานเอกอัครราชทูต รวมถึงผู้มีอำนาจทำการแทนประจำประเทศไทย (โดยไม่จำเป็นต้องแสดงเหตุผล เนื่องจากเป็นสิทธิพิเศษทางการทูต) ซึ่งอยู่เหนือการควบคุมของบริษัท หมายรวมถึงในระหว่างการเดินทางท่องเที่ยวทั้งใน หรือ ต่างประเทศ แต่ทางบริษัท มีความคุ้มครอง และประกันอุบัติเหตุ ตามเงื่อนไขที่บริษัท ที่รับประกันในกรณีที่ผู้ร่วมเดินทางถูกปฏิเสธโดยเจ้าหน้าที่ตรวจคนเข้าเมืองของประเทศไทย และ/หรือ ต่างประเทศ มิให้เดินทางออก หรือ เข้าประเทศ เนื่องจากความประพฤติ พฤติกรรมของผู้เดินทาง ไม่ปฏิบัติตามกฎระเบียบด้านการควบคุมโรคติดต่อ เฉพาะพื้นที่ที่มีการปลอมแปลงเอกสารเพื่อการเดินทาง รวมถึงมีสิ่งผิดกฎหมาย บริษัทฯ จะไม่คืนค่าใช้จ่ายใดๆ รายละเอียดด้านการเดินทาง อาจมีการเปลี่ยนแปลงได้ตามความจำเป็น หรือเพื่อความเหมาะสมทั้งปวง โดยมีต้องแจ้งให้ทราบล่วงหน้า ทั้งนี้การขอสงวนสิทธิ์ดังกล่าว บริษัทฯ จะยึดถือและคำนึงถึงผลประโยชน์ตลอดจนความปลอดภัยของท่านผู้มีเกียรติ ซึ่งร่วมเดินทางเป็นสำคัญ

