

# บาหลิ บูโรพุทโร 5วัน 4คืน

เส้นทาง พุทรมงคล เยือน 1 ใน มรดกโลก

- มหาเจดีย์บุโรพุทโร 1 ใน 7 พระเจดีย์พุทธศาสนา
- พระเจดีย์พุทธศาสนาที่ใหญ่ที่สุดสร้างจากหินภูเขาไฟ
- วัดพราหมณ์นับต์ เป็นที่สิงสถิตของเทพเจ้าพวยิ่งใหญ่ทั้งสามของศาสนาฮินดู
- วังสุลต่าน พระราชวังอันของกษัตริย์องค์แรกจนกระทั่งองค์ปัจจุบัน
- ภูเขาไฟคินตามาปี วิวทะเลสาบบาดู...จามปานกาพवाद
- ตานาร์ ลีออต จุดชมวิวกึ่งดงจาม ในเวลาเย็นพิบทะเลที่ยิ่งใหญ่ตัดกับขอบหิ



**เดินทาง พ.ค. - ธ.ค. 2560**

**เริ่มต้น 31,900.-**

**รับฟรี!!! หมวก, พัด, ถุงผ้า**

**กำหนดการเดินทาง**

**กรกฎาคม - ธันวาคม 2560**

วันแรก กรุงเทพฯ สนามบินสุวรรณภูมิ - จาการ์ต้า - ยอร์คยาการ์ต้า - วัดพราหมณ์นัท - ศูนย์เครื่องเงิน ซ้อปิ้งมาลิโอโบโร

04.30 น. พร้อมกันที่ สนามบินสุวรรณภูมิ อาคารผู้โดยสารขาออก ชั้น 4 ประตู 4 เคาน์เตอร์ G สายการบินการ์รูต้าอินโดนีเซีย เจ้าหน้าที่คอยให้การต้อนรับและอำนวยความสะดวกให้ท่านก่อนขึ้นเครื่อง พร้อมเดินทางไปกับคณะเพื่อให้บริการตลอดรายการ

06.35 น. ออกเดินทางสู่จาการ์ต้า โดยสายการบิน การ์รูต้า อินโดนีเซีย เที่ยวบินที่ **GA 865** ( สายการบินมี บริการอาหารร้อน และเครื่องดื่ม บนเครื่องบิน )

10.10 น. เดินทางถึงสนามบินจาการ์ต้า \*\* รอเปลี่ยนเครื่อง \*\*

12.10 น. แวะเปลี่ยนเครื่องเพื่อเดินทางต่อ สู่ออร์คยาการ์ต้า โดยเที่ยวบินที่ **GA208** ( สายการบินมี บริการอาหาร และเครื่องดื่ม บนเครื่องบิน )

13.30 น. ถึงสนามบินยอร์คยาการ์ต้า “ ย็อกยาการ์ตา ” เป็นเมืองแห่งประวัติศาสตร์ มีประชากรอาศัยอยู่ประมาณ 11 ล้านคน พรั่งพร้อมด้วยเสน่ห์ทางวัฒนธรรมหลายประการ เช่น ความเจียบสงบของวัดพุทธ และอินดูที่งดงาม (จากศตวรรษที่ 8, 9 และ 10) ซึ่งสามารถพบเห็นได้ในบริเวณตัวเมือง และเป็นทีสืบ



License No. 11/1147

**Forest Tour Co.,Ltd**  
733/5 Praditmanutham Rd. Sapansong, Wangthonglang, Bangkok 10310  
Tel. 02-5149021-6 Mobile. 0816321525 Fax. 02-5149027  
Email. foresttour@yahoo.com Line ID. Foresttour

Website : [www.foresttour.com](http://www.foresttour.com)

ทอดของท่วงทำนองเสนาะของ กาเมลัน (ดนตรีกาเมลัน คือ ดนตรีที่ให้ความรู้สึกโอบอ้อมและลึกซึ้ง แต่งขึ้นเพื่อเล่นในหอดนตรีในบ้านเรือนขุนนาง ประกอบด้วยเครื่องดนตรี 5 ถึง 40 ชนิด)จากนั้นนำท่านชม **วัดพราหมณ์หนัด** ได้รับการยกย่องเป็นมรดกโลกจาก **UNESCO** ในปี 1991 หมู่วิหารแห่งปรัมบานันของ **อินดู** สร้างเสร็จราวปี 856 เพื่อฉลองชัยชนะของระไก ปีกาตัน(ทายาทผู้สืบทอดราชวงศ์สันชัย) ลานตรงกลางของโบราณสถานแห่งนี้มีสิ่งปลูกสร้างแปดหลัง หลังใหญ่สุดสามหลังเรียงจากเหนือจรดใต้คือ **จันดี ศิวะ** มหาเทวา สูง 47 เมตร ขนาบข้างด้วยวิหารขนาดเล็กกว่า คือ **จันดี วิษณุ**(ทางเหนือ) และ **จันดี พรหมมา** (ทางใต้) ฝั่งตรงข้ามทางตะวันออกคือวิหารเล็ก ๆ ที่ครั้งหนึ่งเคยบรรจุ “พาหนะทรง” ของเทพเจ้าแต่ละองค์ เช่นวัวของพระศิวะ(นนท) หงส์ของพระพรหม(ฮัสมา) และครุฑของพระวิษณุ ปัจจุบันเหลือแต่ นนทที่ไกล่ประตู่ทางเหนือและใต้ของพื้นที่ส่วนกลางซึ่งมีกำแพงล้อมรอบคือวิหารราชสำนักสองหลังซึ่งมีกำแพงล้อมรอบคือวิหารราชสำนักสองหลังซึ่งมีลักษณะเหมือนกัน สูงราว 16 เมตร **จันดี ศิวะ** มหาเทวาท้องใหญ่สุดเพื่อถวายแด่พระศิวะ มีอีกชื่อหนึ่งคือ **รอรอ จองกรัง** (หญิงสาวร่างอรชร) หมายถึงหมู่วิหารทั้งหมด ตำนานท้องถิ่นกล่าวว่ารอรอ จองกรังเป็นเจ้าหญิงที่ถูกสาปโดยคู่หมั้นที่ไม่ได้รักกัน นางขอให้ฝ่ายชายสร้างวัดให้เสร็จในหนึ่งคืน และทำลายผลงานที่เกือบเสร็จสิ้นของเขาด้วยการตำข้าวกระต๋องก่อนเวลาซึ่งเป็นสัญญาณของเช้าวันใหม่ เมื่อรู้ว่าถูกหลอกฝ่ายชายโกรธมากและสาปให้นางเป็นหิน ตามตำนานหญิงสาวยังคงอยู่ที่นี้ในหอเหนือของวิหารในรูปสลักของนางทศุคาชยายาของพระศิวะ ในหออีกสามหลังมีรูปสลักของอภิสตียะ “พระอาจารย์ของเทพเจ้า” หันหน้าไปทางใต้ พระคเณศ **โอรสแห่งพระศิวะมีเศียร**



เป็นช้าง หันไปทางตะวันตก และพระศิวะสูง 3 เมตร (หอกกลาง หันทางตะวันออก) ... จากนั้นนำท่านสู่ **ศูนย์เครื่องเงิน** ท่านจะได้ชมการสาธิตการทำเครื่องเงินอย่างละเอียด โดยช่างฝีมือที่ประณีต จากนั้นนำท่านไปยัง **ถนนสายวัฒนธรรม มาลิโอโบโร** ซึ่งจำหน่ายสินค้าหัตถกรรมต่างๆ เช่น เครื่องจักรสาน ภาพวาด ผ้าบาติก กล่าวได้ว่าเป็นแหล่งรวมงานศิลปะต่างๆ ที่ใหญ่ที่สุดแห่งหนึ่ง เราจะมีโอกาสได้ศึกษาชีวิตความเป็นอยู่ของคนชาวอีกด้วย

ค่า

รับประทานอาหารค่ำ ณ ภัตตาคาร (1)

โรงแรมที่พัก **Grand Tjokro Yogyakarta Hotel** ระดับ 4 ดาวหรือเทียบเท่า

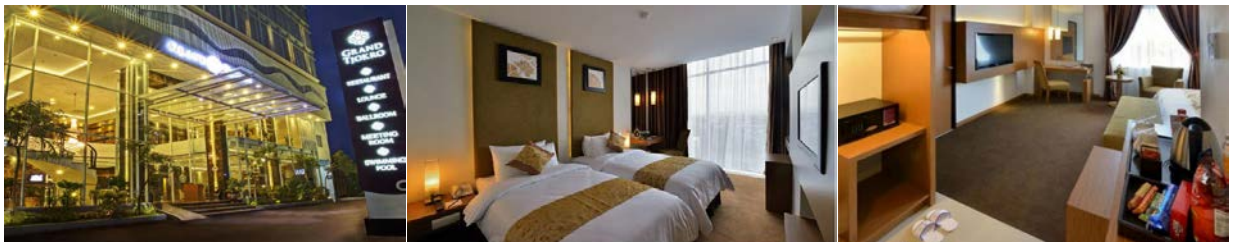



**วันที่สอง พระราชวังสุลต่าน – พระราชวังน้ำ – มหาเจดีย์บุโรพุทโธ – วัดเมนดุต – ซอปปิงถนนมาลิโอโบโร  
สนามบิน ยอร์คยาคาร์ต้า –บาหลี (บินภายในประเทศ)**

**เช้า** รับประทานอาหารเช้า ณ ห้องอาหารภายในโรงแรมที่พัก (2)  
นำท่านไปชม **Kraton Yogyakarta** หรือ “พระราชวังสุลต่าน” ที่เต็มไปด้วยสิ่งของล้ำค่าในวังและเครื่องใช้ต่างก่อนที่กษัตริย์องค์สุดท้ายจะลี้ภัยและเปลี่ยนการปกครอง ชมวังเมกะลัง และเครื่องบรรณาการต่างๆ และห้องเก็บโบราณวัตถุและสิ่งล้ำค่าสมัยก่อน ประวัติต่างๆ ที่มีความเป็นมาน่าศึกษา และมีค่าของอารยธรรมชาว ... จากนั้นนำท่านชม **พระราชวังน้ำ (Water Palace)** เป็นสถานที่พักผ่อนของสุลต่าน ภายในมีสระขนาดใหญ่ เพื่อให้สาวสรรก้าน้ำในวัยน้ำเล่นเบิกบานสำราญใจ โดยมีอาคารที่ประทับของสุลต่านอยู่ใกล้ๆ สามารถมองเห็นสาวๆ ในสระได้อย่างชัดเจน ส่วนสระว่ายน้ำของมหลีสี และจิตตาของสุลต่านจะแยกออกไปต่างหากโดยรอบๆ จะเป็นสวนขนาดใหญ่ที่ยังคงความสวยงาม

**กลางวัน** รับประทานอาหารกลางวัน ณ ภัตตาคาร (3)  
นำท่านเดินทางสู่ **มหาสถูปบุโรพุทโธ** หรือ **มหาเจดีย์บุโรพุทโธ** หรือ **บรมพุทโธ (BOROBUDUR)** องค์การยูเนสโกได้ประกาศให้บุโรพุทโธเป็นมรดกโลก ในปี 2534 บุโรพุทโธ เป็นสถานที่ท่องเที่ยวที่มีชื่อเสียงของประเทศอินโดนีเซีย ตั้งอยู่ในภาคกลางของเกาะชวา ห่างจากยอกยาคาร์ต้าไปทางตะวันตก

เฉียงเหนือราว 40 กิโลเมตร สร้างขึ้นระหว่างปี 1293-1393 โดยบุโรพุทโธเป็นศาสนสถานของศาสนาพุทธนิกายมหายาน ถ้าไม่นับนครวัดของกัมพูชาซึ่งเป็นทั้งศาสนสถานของศาสนาพราหมณ์-ฮินดูและศาสนาพุทธ บุโรพุทโธจะเป็นศาสนสถานของศาสนาพุทธที่ใหญ่ที่สุดในโลก บุโรพุทโธสร้างขึ้นโดยกษัตริย์แห่งราชวงศ์ไศเลนทร์ เป็นสถูปแบบมหายาน สันนิษฐานว่าสร้างราวคริสต์ศตวรรษที่ 7-9 หรือ พุทธศักราช 1393 บุโรพุทโธสร้างด้วยหินภูเขาไฟประมาณ 2 ล้านตารางฟุต บนฐานสี่เหลี่ยม กว้างด้านละ 121 เมตร สูง 40 ฟุต เป็นรูปทรงแบบปิรามิด มีลานเป็นชั้นลดหลั่นกัน 8 ชั้น และใน 8 ชั้นนั้น 5 ชั้นล่างเป็นลาน 4 เหลี่ยม 3 ชั้นบนเป็นลานวงกลม และบนลานกลมชั้นสูงสุดมีพระสถูปตั้งสูงขึ้นไปอีก 31.5 เมตร เป็นมหาสถูปที่ระเบียงซ้อนกันเป็นชั้นๆลดหลั่นกันไป หากมองจากพื้นดินในระยะไกล บุโรพุทโธ คือสถูปซึ่งเป็นรูปแบบของจักรวาลที่มีส่วนประกอบในแนวตั้งสามส่วนด้วยกันคือ ฐานสี่เหลี่ยมจัตุรัสรองรับองค์สถูปและยอดฉัตร ถ้าเดินตามเส้นทางแสวงบุญเก่าแก่จากทางตะวันออก ก้าวขึ้นอนุสรณ์สถานที่ลดหลั่นเป็นชั้น ๆ และมีเฉลียงรอบ เดินวนรอบเฉลียงตามเข็มนาฬิกา จะเห็นว่ารูปนูนแกะสลักและรูปปั้นทุกชั้นล้วนเป็นส่วนสำคัญขององค์รวม บุโรพุทโธมีทั้งหมดสิบชั้น แทนภพทั้งสามของจักรวาลตามความเชื่อของพุทธศาสนานิกายมหายาน คือ กามภพ (ภพต่ำสุด)รูปภพ (ภพกลาง) และอรุภพ (ภพสูงสุด) รูปนูน



แกะสลักชั้นล่างสุด แสดงให้เห็นถึงความปิติของโลกนี้และการถูกทำโทษ... จากนั้นนำชมพุทธสถานอีกแห่งหนึ่งที่ **วัดเมนดุต (Mendut )** ภายในประดิษฐานพระพุทธรูปนั่งห้อยพระบาทที่งดงามที่สุด ซึ่งขนาบข้างด้วยรูปสลักพระโพธิสัตว์อวโลกิเตศวร และพระโพธิสัตว์วัชรปราณี

ค่ำ รับประทานอาหารค่ำ ณ ภัตตาคาร (4)

20.30 น. ออกเดินทางสู่เดนพาร์ชา โดยสายการบิน การรูด้า อินโดนีเซีย เที่ยวบินที่ **GA 254** (สายการบินมี บริการขนมของว่าง บนเครื่องบิน )

22.50 น. เดินทางถึงท่าอากาศยานนานาชาติจูระห์ ไร เกาะบาหลี ผ่านพิธีการตรวจคนเข้าเมือง “บาหลี” ตั้งอยู่เกือบกึ่งกลางของหมู่เกาะอินโดนีเซีย มีพื้นที่ประมาณ 5,620 ตารางกิโลเมตร ประชากรประมาณ 3 ล้านคน ท่าอากาศยานนานาชาติตั้งอยู่ที่เมืองบาดุง ทางตอนใต้สุดของเกาะ บาหลี เป็นเกาะเกาะหนึ่งของประเทศอินโดนีเซีย ที่มีความสวยงามด้วยธรรมชาติที่ผสมผสานกันอย่างลงตัวกับวัฒนธรรมที่ไม่เหมือนใคร ซึ่งได้สืบทอดต่อกันมาเป็นเวลานานนับพันปี มีแหล่งท่องเที่ยวทางวัฒนธรรมเป็นจำนวนมาก เช่น วัดและวัง ซึ่งมีความโดดเด่นทางสถาปัตยกรรม รวมถึงแหล่งท่องเที่ยวทางธรรมชาติ ชายหาดที่สวยงามและชาวสะอาด รวมทั้งผืนป่าที่มีความอุดมสมบูรณ์ และการดำเนินชีวิตของคนบาหลีด้วยวิธีการกิจกรรมแบบดั้งเดิม บาหลีกลายเป็นแหล่งท่องเที่ยวที่ทั่วโลกรู้จัก นำท่านเข้าสู่ที่พัก **MERCURE BALI HARVESTLAND KUTA HOTEL** ระดับ4 ดาวหรือเทียบเท่า



**วันที่สาม** บาร็องแดนซ์ – ศูนย์ผ้าบาติก – หมู่บ้านคินตามานี ภูเขาไฟบาตูร์ (ภูเขาไฟคินตามานี) โรงงานกาแฟ – วัดตัมปะกัซซิง – ตลาดปราบเซียน – อุบุด เซ็นเตอร์

เช้า รับประทานอาหารเช้า ณ ห้องอาหารภายในโรงแรมที่พัก (5)

นำท่านเดินทางไปชมการแสดงศิลปวัฒนธรรมของบาหลี **บาร็องแดนซ์ (BARONG DANCE)** เป็นเรื่องราวการต่อสู้ระหว่างความชั่วและความดี บาร็อง คือ ตัวแทน ฝ่ายธรรมะ เป็นสัตว์ในเทพนิยาย มีลักษณะเป็นตัวสิงโตผสมมังกรแสดงโดยผู้ชายสองคนว่ากันว่าเศราชของบาร็องมีอำนาจในการรักษาโรคต่าง ๆ ส่วนคู่ปรับของบาร็อง คือ รังดา ราชนีแห่งนรก ซึ่งชาวบาหลี รู้สึกหวาดกลัวและให้ความเคารพพอ ๆ กัน ตามบทละครบาร็องไม่สามารถปราบรังดาได้อย่างราบคาบเพราะจะต้องมีการถ่วงดุลระหว่างความดีและความชั่วเสมอสำหรับชาวบาหลีการแสดงชุดนี้คือภาพสะท้อนการต่อสู้ของชีวิต...นำท่านชม **ศูนย์ผ้าบาติก** ท่านจะได้ทราบถึงกระบวนการผลิต รูปแบบ และสีสันทันของผ้า ซึ่งมีความแตกต่างจากผ้าบาติกทั่วไป จากนั้นนำท่านเดินทางขึ้นสู่ **หมู่บ้านคินตามานี** ที่มีอากาศเย็นสบายตลอดทั้งปี



กลางวัน รับประทานอาหารกลางวัน ณ ภัตตาคาร (6) ท่ามกลางวิวทิวทัศน์อันงดงามของภูเขาไฟบาร์ตอร์ ซึ่งอยู่บริเวณหมู่บ้านคินตามานี ตั้งอยู่บนระดับความสูง 1,717 เมตร และเป็นหนึ่งในอาณาจักรยุคต้น ๆ ภูเขาไฟกุนงบาร์ตอร์นี้ เป็นภูเขาที่งดงาม มีหมอกปกคลุมอย่างสวยงาม บริเวณนี้จะมีอากาศเย็นตลอดทั้งปี ใกล้กับภูเขาไฟ คือ ทะเลสาบบาร์ตอร์ เป็นทะเลสาบซึ่งเกิดจากการยุบตัวของ ภูเขาไฟดาเนา บาร์ตอร์ ซึ่งมีขนาดใหญ่ที่สุดและตั้งอยู่บนหลุมปล่องภูเขาไฟที่ยังคุกรุ่น จากนั้นนำท่านเดินทางสู่ โรงงานกาแฟ ชมขั้นตอนการผลิตกาแฟและเลือกซื้อสินค้าจากโรงงานกาแฟได้โดยตรง ... นำท่านสู่ วัดเตียร์ตา อัมปิล (TIRTA EMPUL TEMPLE) วัดน้ำพุศักดิ์สิทธิ์ ซึ่งคนไทยมักจะเรียกกันว่า วัดต้มปะกัซริง (TEMPAK SILING) วัดแห่งนี้ตั้งอยู่ในบริเวณหมู่บ้านต้มปะกัซริง ตามตำนานเล่าว่า เกอโบ อีวา มหาเสนาบดีผู้ยิ่งใหญ่ของเบอดูลูใช้เวทมนต์แกะสลักอนุสรณ์สถานในชั่วคืนด้วยเล็บมือตน สิ่งปลูกสร้างนี้คือ อนุสรณ์สถานแห่งราชวงศ์วาร์มาเดวา ประเพณีปลงพระศพของราชวงศ์ (ซึ่งจะทำให้กษัตริย์ ราชนี และนางสนมผู้วายชนม์กลายเป็นเทพเจ้า) ภายในวัดท่านจะได้พบกับ บ่อน้ำศักดิ์สิทธิ์ ซึ่งปัจจุบันนี้ยังมีน้ำพุร้อนขึ้นมาตลอดเวลา เชื่อกันว่าพระอินทร์ทรงสร้างชั้นตอนที่เจาะพื้นพิภพเพื่อสร้างบ่อน้ำอมฤตชุบชีวิตนักรบของพระองค์ สถานที่แห่งนี้ถูกสร้างขึ้นราวศตวรรษที่ 10 ว่ากันว่าน้ำในสระมีอำนาจในการรักษาโรคภัยต่าง ๆ จึงได้มีการต่อท่อออกมาลงในบ่อ ที่ชาวบาหลินิยมมาชำระร่างกายให้บริสุทธิ์ หลังจากถวายเครื่องบัตพลีแก่เทพเจ้าแห่งสระน้ำแล้ว หญิงและชายจะแยกไปอาบน้ำกันคนละด้าน แม้ น้ำจะมาจากแหล่งเดียวกันแต่จะมีท่อแยกเพื่อประกอบพิธีกรรมต่างกันไป ท่านสามารถผ่านชมบ้านพักของอดีตประธานาธิบดีอินโดนีเซีย ที่ตั้งอยู่บนเขาใกล้ๆ ตั้ววิหาร จากนั้นอิสระให้เวลาท่านได้เลือกซื้อสินค้าพื้นเมืองราคาถูกมากมายเช่น ผ้าพันคอ ผ้าโสร่งพื้นเมือง กระเป๋าหนัง ตุ๊กตาไม้แกะสลัก พวงกุญแจ ฯลฯ ที่ “ตลาดปราบเซียน” สมควรแก่เวลา นำท่านเดินทางกลับสู่ตัวเมือง ระหว่างทางท่านจะได้พบเห็นชีวิตชาวบาหลินในชนบทตลอดสองข้างทางที่รถแล่นผ่าน ประทับใจไปกับชีวิตความเป็นอยู่ที่เรียบง่ายเหมือนเช่นอดีตตลอดสองข้างทาง นำท่านช้อปปิ้งที่ ตลาดอุบุด เซ็นเตอร์ เป็นศูนย์กลางของงานศิลปะของบาหลินและของฝากราคาถูกมากมาย แบบที่ใครได้มาเยือนเกาะแห่งนี้แล้วต้องไม่พลาดการมาที่นี่

ค่ำ รับประทานอาหารค่ำ ณ ภัตตาคาร (7)  
นำท่านเข้าสู่ที่พัก **MERCURE BALI HARVESTLAND KUTA HOTEL** ระดับ4 ดาวหรือเทียบเท่า

**วันที่สี่** วัดเม็งวี – เบดุกัลป์ – ทะเลสาบบราตัน – วัดอุลันดาหุ – วิหารตานะห์ ลีอิต – หาดจิมบาลัน

เช้า รับประทานอาหารเช้า ณ ห้องอาหารภายในโรงแรมที่พัก (8)  
นำท่านสู่ วัดเม็งวี (วัด ตามัน आयुห) ที่วัดแห่งนี้เคยเป็นศูนย์กลางของอาณาจักรเรืองอำนาจ นับย้อนถึงสมัยราชวงศ์เกลเกล จนถึงปี 1891 สร้างในศตวรรษที่ 17 มีคูเมืองล้อมรอบเป็นที่เก็บดวงวิญญาณของ 3 ภพ 3 โลกสวยงามมาก จากนั้นนำท่านเดินทางสู่เทือกเขาที่มีอากาศหนาวเย็นตลอดปี “เทือกเขา เบดุกัลป์” ผ่านชมไร่ผัก, ผลไม้เมืองหนาว และหมู่บ้าน ที่สวยงามที่





ตั้งอยู่บนเทือกเขา ชมสวนดอกไม้แสนานาชาติ  
 กลางวัน รับประทานอาหารกลางวัน ณ ภัตตาคาร (9)  
 นำท่านชม **ปูรา อุลัน ดานู บราตัน (Pura Ulun Danu Bratan)** หรือเรียกสั้นๆ ว่า **วัดอูลัน ดานู บราตัน** ที่อยู่ในระดับความสูง 4,300 ฟุต จากระดับน้ำทะเล ตั้งอยู่บริเวณกลางน้ำริมทะเลสาบบราตันความสูง 4,300 ฟุต จากระดับน้ำทะเล ตั้งอยู่บริเวณกลางน้ำริมทะเลสาบบราตัน มีฉากหลังเป็นภูเขาไฟสูงตระหง่าน บางช่วงถูกคั่นด้วยปุยเมฆสีขาว วัดนี้สร้างตั้งแต่สมัยศตวรรษที่ 17 เพื่อใช้ทำพิธีทางศาสนาพุทธและฮินดู รวมทั้งอุทิศแด่เทวี ดานู เทพย แห่งสายน้ำ ไม่สามารถเดินข้ามไปยังวัดได้ มีลักษณะเด่นตรงศาลาซึ่งมีหลังคาทรงสูงที่เรียกว่าเมรุ มุงด้วยฟางซ้อนกันถึง 11 ชั้น สวยงามมากท่านจะได้สัมผัสกับอากาศหนาวเย็นตลอดทั้งปี



วัดแห่งนี้ตั้งอยู่ริม ทะเลสาบบราตัน (Lake Bratan) เป็นทะเลสาบที่มีมนต์ขลังจากหลังคือทุ่งนาชั้นบันไดที่ค่อย ๆ ลาดต่ำลง เป็นทะเลสาบที่มีชื่อเสียง ซึ่งมีรีสอร์ทให้นักท่องเที่ยวที่ต้องการธรรมชาติแบบทุ่งหญ้า ทุ่งนา และภูเขาได้เข้าพักด้วย ในตอนเช้าหากปราศจากหมอกจะเห็นวิวที่สวยงามของยอดเขาคินตามานี (Kintamani) เมตต์อาคุง (Mount Agung) เรื่อยไปจนถึงทางทิศตะวันออก นอกจากนี้ยังเป็นศูนย์รวมกิจกรรมทางน้ำสร้างความตื่นเต้น เช่น สกีนํ้า การล่องเรือ .....นำท่านเดินทางสู่จุดชมวิวดงงามที่สุดของเกาะบาหลี ที่ **วิหารตานะห์ ลีออต** วัดแห่งนี้ตั้งอยู่เหนือผืนดินบนแท่นหินซึ่งเกิดจากการถุกคลื่นกัดเซาะ หอสีดำและถ้ำไม้เลื้อยเหนือหน้าผาของตานะห์ ลีออตชวนให้ระลึกถึงภาพ วาดอันประณีตของจีน คูหาที่รายรอบวัดคือที่อาศัยของงูศักดิ์สิทธิ์ ซึ่งอยู่อย่างสันโดษโดยไม่ถูกรบกวนอนุญาตให้เข้าไปข้างในได้เฉพาะผู้มาสักการะเท่านั้น แต่นักท่องเที่ยวสามารถชื่นชมทัศนียภาพที่งามจับตายามอาทิตย์ลับขอบฟ้าได้บนเขาสูงใกล้เคียงกัน สถานที่แห่งนี้จึงเป็นที่รู้จักในนาม ตานะห์ ลีออต หรือ “ดินแดนในทะเล”



ค่ำ รับประทานอาหารค่ำ ณ ภัตตาคาร (10) ริมชายหาดจิมบาลัน (**JINBALAN BEACH**) บริการท่านด้วยอาหารทะเลท่ามกลางบรรยากาศอันแสนโรแมนติก ยามพระอาทิตย์ตกดิน  
 นำท่านเข้าสู่ที่พัก ณ **MERCURE BALI HARVESTLAND KUTA HOTEL** ระดับ 4 ดาวหรือเทียบเท่า

วันที่ห้า	ช้อปปิ้งคูต้าเซ็นเตอร์ – สนามบินบาหลี – จาการ์ต้า – กรุงเทพฯ
-----------	--

เช้า รับประทานอาหารเช้า ณ ห้องอาหารภายในโรงแรมที่พัก (11)

เวลาอันสมควร นำท่านเดินทางกลับสู่แหล่งช้อปปิ้งย่าน **คุ้ด้าเซนเตอร์** เพื่อให้ท่านได้ช้อปปิ้งอย่างจุใจ กับสินค้าแบรนด์เนมทั้งหลาย อาทิเช่น ROXY, VERSACE, POLO, ARMANI และอื่น ๆ อีกมากมาย ในราคาที่คุ้มพอใจ ได้เวลาสมควร นำท่านเดินทางสู่สนามบิน

- 12.00 น. ออกเดินทางจากเดนพาร์ชา โดยสายการบินการูต้า อินโดนีเซีย สู่อู่กรุงเทพ เที่ยวบินที่ GA407 (สายการบินมี บริการอาหาร และเครื่องดื่ม บนเครื่องบิน )
- 12.55 น. ถึงสนามบินจาการ์ต้า ...รอเปลี่ยนเครื่อง...
- 16.40 น. ออกเดินทางจากจาการ์ต้า โดยเที่ยวบินที่ GA 864 (สายการบินมี บริการอาหาร และเครื่องดื่ม บนเครื่องบิน )
- 20.10 น. ถึงสนามบินสุวรรณภูมิกรุงเทพฯ โดยสวัสดิภาพ

\*\*\*\*\*

**อัตราค่าบริการ (บาทต่อท่าน)**

วันเดินทาง	ผู้ใหญ่	เด็กอายุ 2-11 ปี พักร่วมกับ ผู้ใหญ่ 2 ท่าน มีเตียงเสริม	เด็กอายุ 2-11 ปี พักร่วมกับ ผู้ใหญ่ 2 ท่าน ไม่มีเตียงเสริม	พักเดี่ยว
7-11,19-23,26-30 กรกฎาคม 2560	32,900	31,900	30,900	7,000
2-6,11-15,16-21,23-27 สิงหาคม	32,900	31,900	30,900	7,000
6-10,13-17,20-24,27-30 กันยายน	32,900	31,900	30,900	7,000
4-8,11-15,19-24,20-24,25-29 ตุลาคม	31,900	30,900	29,900	6,500
1-5,8-12,15-19,22-26 พฤศจิกายน	31,900	30,900	29,900	6,500
6-10,7-12 ธันวาคม	32,900	31,900	30,900	7,000
13-17 ธันวาคม	31,900	30,900	29,900	6,500

**\*\*\*\*หากท่านที่ต้องออกตัวภายใน (เครื่องบิน, รถทัวร์, รถไฟ) กรุณาสอบถามที่เจ้าหน้าที่ทุกครั้งก่อนทำการออกตัว เนื่องจากสายการบินอาจมีการปรับเปลี่ยนไฟล์ หรือ เวลาบิน โดยไม่ได้แจ้งให้ทราบล่วงหน้า\*\*\*\***

**อัตราค่าบริการนี้รวม**

1. ค่าตัวเครื่องบินไป-กลับ สายการบินการูต้า อินโดนีเซีย, ค่าธรรมเนียมภาษีน้ำมัน และค่าภาษีสนามบิน ที่สายการบินเรียกเก็บ และค่าระวางกระเป๋าเดินทางน้ำหนักไม่เกินท่านละ 30 ก.ก.
2. ค่าที่พักโรงแรมระดับมาตรฐาน ระดับ 4 ดาว (พักห้องละ 2 ท่าน/ห้อง)
3. ค่าอาหาร , เครื่องดื่มตามที่ระบุในโปรแกรมการเดินทาง
4. ค่ารถนำเที่ยวตามรายการ และค่าบริการเข้าชมสถานที่ตามโปรแกรม
5. มีเจ้าหน้าที่ไกด์ไทย เดินทางพร้อมคณะ ตลอดการเดินทาง



6. ค่าประกันอุบัติเหตุระหว่างการเดินทางในวงเงินท่านละ 1,000,000 บาท

อัตราค่าบริการนี้ไม่รวม

1. ค่าน้ำหนักกระเป๋าเกิน 30 กก.
2. ค่าภาษีมูลค่าเพิ่ม 7 % และภาษีหัก ณ ที่จ่าย 3 % และภาษีทุกชนิด (ถ้าต้องการ)
3. ค่าใช้จ่ายส่วนตัว อาทิเช่นค่าอาหาร และเครื่องดื่มสั่งพิเศษ , ค่าโทรศัพท์ทางไกล , ค่ามินิบาร์ในห้องพัก , ค่าซัก รีด
4. ค่าทิปไกด์ท้องถิ่น 2 USD/คน/วัน + หัวหน้าทัวร์ 2 USD/คน/วัน + ค่าทิปคนขับ 1 USD/คน/วัน (รวมทิปตลอดการเดินทาง 1 ท่านจ่ายทิป 25 USD/ท่าน )

เงื่อนไขการจอง

1. กรุณาวางเงินมัดจำท่านละ **15,000 บาท** โดยการโอนเข้าบัญชี  
ชื่อ บริษัท ฟอว์เรสต์ทัวร์ จำกัด \*\*\*\*\* บัญชีกระแสรายวัน \*\*\*\*\*  
ธนาคารกสิกรไทย สาขาซอยเทียมร่วมมิตร เลขที่ 733 – 1 – 01222 – 4
2. หลังการโอนกรุณานำส่งเอกสารการโอนมาที่ 02-514 9207
3. ค่าทัวร์ส่วนที่เหลือชำระก่อนการเดินทาง 25 วัน
4. กรุณาจองล่วงหน้าอย่างน้อย **4 สัปดาห์**ก่อนเดินทาง

การยกเลิกการเดินทาง

1. สงวนสิทธิ์ในการคืนมัดจำทุกกรณี
2. ยกเลิกก่อนการเดินทาง 30-40 วัน คิดค่าใช้จ่าย 80 %ของราคาทัวร์ในทุกรณี
3. ยกเลิกก่อนการเดินทาง 29 วัน ขอสงวนสิทธิ์ในการคืนเงินทุกรณี

\*\*\*เงื่อนไขพิเศษสำหรับการจองทัวร์\*\*\*

1. คณะจองจำนวนผู้ใหญ่ 15 ท่าน ออกเดินทางไม่มีหัวหน้าทัวร์
2. คณะเดินทางผู้ใหญ่ 20 ท่านขึ้น มีหัวหน้าทัวร์ไทย
3. กรุณาสอบถามยอดจอง และเช็ครายละเอียดต่างๆ ก่อนออกตัวเครื่องบินภายในประเทศ, ซื้อตั๋วรถไฟ, ซื้อตั๋วรถโดยสาร และจองห้องพัก เพื่อประโยชน์ของลูกค้า

หมายเหตุ

1. การสำรองที่นั่งจะเกิดการยืนยันว่าเดินทาง เมื่อท่านแฟกซ์สำเนาการชำระค่าบริการและได้รับการยืนยันจากพนักงานขายเท่านั้น
2. บริษัท ขอสงวนสิทธิ์ยกเลิกการเดินทาง หรือเปลี่ยนแปลงใดๆก่อนเดินทางอย่างน้อย 7 วัน ซึ่งจะเกิดขึ้นได้ก็ต่อเมื่อไม่
3. สามารถทำกรุ๊ปได้อย่างน้อย 15 ท่าน หรือเกิดสถานการณ์บางอย่างที่ทำให้ไม่เกิดความสะดวกต่อการเดินทางทางบริษัทฯ



4. ยินดีคืนเงินให้ทั้งหมด หรือจัดหาคณะทัวร์อื่นให้ถ้าต้องการ หรือนำคณะเดินทางโดยไม่มีหัวหน้าทัวร์จากเมืองไทย แต่มีผู้ดูแลเมื่อท่านเดินทางถึงแต่ละประเทศ
5. บริษัทฯ ขอสงวนสิทธิ์ที่จะเปลี่ยนแปลงรายละเอียดบางประการในทัวร์นี้เมื่อเกิดเหตุจำเป็น สุดวิสัย จนไม่อาจแก้ไขได้ และจะไม่รับผิดชอบใดๆ ในกรณีที่สูญหาย สูญเสียหรือได้รับบาดเจ็บ ที่นอกเหนือความรับผิดชอบของหัวหน้าทัวร์และเหตุสุดวิสัยบางประการเช่น การนัดหยุดงาน ภัยธรรมชาติ การจลาจลต่าง ๆ
6. เนื่องจากรายการทัวร์นี้เป็นแบบเหมาจ่ายเบ็ดเสร็จ หากท่านสละสิทธิ์การใช้บริการใดๆตามรายการ หรือถูกปฏิเสธการเข้าประเทศไม่ว่าในกรณีใดก็ตาม ทางบริษัทฯ ขอสงวนสิทธิ์ไม่คืนเงินในทุกกรณี
7. ทุกที่นั้นมีประกันอุบัติเหตุวงเงิน 1 ล้านบาท (ค่ารักษาพยาบาล ห้าแสนบาทและมีเงื่อนไขอื่นๆระบุตามกรมธรรม์)
8. อาจมีการปรับเปลี่ยนราคาทัวร์ขึ้นโดยมีต้องแจ้งให้ทราบล่วงหน้าในกรณีที่เมื่ออัตราแลกเปลี่ยนเงินมีการเปลี่ยนแปลงจนกระทบกับราคาทัวร์หรือสายการบินปรับขึ้นค่าธรรมเนียมต่าง ๆ เช่นค่าภาษีน้ำมัน หรือภาษีสนามบิน ต่างๆ / หรือ รัฐบาลของประเทศต่างๆประกาศปรับราคาค่าบัตรผ่านประตูสถานที่ท่องเที่ยวต่าง ๆ
9. กรณีที่ท่านชำระมัดจำหรือชำระค่าทัวร์แล้วต้องการยกเลิกการเดินทาง ต้องทำการเดินทางอย่างน้อย 45 วัน โดยนับเฉพาะวันทำการทางบริษัทฯ จะดำเนินการตรวจเช็คและคืนค่าใช้จ่ายให้ตามจริง(ยกเว้นค่าวีซ่า), กรณียกเลิกการเดินทางเนื่องจากป่วยต้องนำส่งใบรับรองแพทย์เพื่อทำเรื่องกับสายการบินและโรงแรมที่พัก และต้องรอฟังผลตอบรับว่าสามารถทำเรื่องคืนได้หรือไม่กรณีที่ชำระค่าใช้จ่ายเป็นบัตรเครดิตและต้องการยกเลิกท่านต้องยอมรับเงื่อนไขเกี่ยวกับดอกเบี้ยและค่าดำเนินการจ่ายบัตรเครดิตที่ทางธนาคารทำการเรียกเก็บ หนึ่งตัวเครื่องบินและโรงแรมที่พักเป็นราคาแบบหมู่คณะหากต้องการยกเลิกหรือเปลี่ยนแปลงการเดินทาง ท่านอาจมีค่าใช้จ่าย กรุณาตรวจสอบกับเจ้าหน้าที่อีกครั้งก่อนยกเลิกหรือเปลี่ยนแปลง